ދިވެހިރާජެއް ތެރެއިން ތެރެއިން ކަން ބަދަލުކުރުން

ތުންބުރु، ދިވެހިރާއެއް.

2025 ވަނަ އަހަރުގެ ފެब्रުއަރީ 6 (ހުކުރު) ދުވަހުން ކަން ބަދަލުކުރުން ދެއްކި ހިންދަރުން

ދިވެހިރާජެއް ތެރެއިން ތެރެއިން ކަން ބަދަލުކުރުން / ތުންބुरु

ފޯން: 6500038، ފެક्स: 6500038، ބްރެން: info@utheem.gov.mv ވެބްސައިޓް:

ؤِرْىِرِسْھْ

ކَاءْشْسِوْؤُ ىَرِرِسْھُ ھَڭَسْ 3

1. ھَڭَىَرَؤْ 4

2. ކَاءْشْسِوْؤُ ھَبَھْوَىَرْ 5

3. ކَاءْشْسِوْؤُ ڊِسْھَسْ 5

4. ىَرَنْدُ وَسَوَىَرْ / ކَاءْشْسِوْؤُ ءِرْھِىَبَّىْ رِسدَّ سَىَرَرَھْڤْ 6

5. سَرَھِڭَ ىَسِوْؤْىَنْدُوْسْ ڊِسْوَىَرْ 8

6. ىَّسِوْؤْىَنْدُوْسْ سَرَھِڭَؤُ ھَؤْسِوْ 11

7. 2024 وَسَ ھَرَىَرْدُ ڎْسْ دَرْدُ سِرھَوَسْ رِسْدُدَسْ ىَّوِوَرِدَّ ىَرَىَرَّاهْوَىَاءْ ھُىَرِسْ ىَىرِھَسْ ءُسْڤْرُوِوَرِسْدَّ رَىَرَّاهْوَھْ 72

8. ކَاءْشْسِوْؤُسْ ھَدْڤَرِسِ ؤُڤْدَسْ رِسْدَّ رَىَرَّاهْوَىَّاھِ وِھَرَّىِرِ 73

9. ކَاءْشْسِوْؤُ ؤُنَمَوَدَ 06 دَسْڤْرُوَرْدُ دَّىِ رِسَّھْوَھْ 74

10. 2024 وَسَ ھَرَىَرْدُ دَسَھْىَاھْ ھَوَڤْرُوَىِ ىَىرِھَسْ ىَّوِوَرِدَّ رَىَرَّاهْوَھْ 75

11. ؤُنَمَوَدَ رَدَسْڤْرُوَرْدُ ކَاءْشْسِوْؤُ ھَاھْڤَرْڤُوسْوَھْ 78

12. ھَسْرُسْوَسْدُ ھَىَرَاھْؤِھَسْ دَسَھْىَاھْ ىَّدَّ ىَّدُھِ 88

13. سِرِسْڤُسْ 94

،ؤ،ؤ،ؤ،ؤ،ؤ ،ؤ،ؤ،ؤ،ؤ،ؤ ،ؤ،ؤ،ؤ،ؤ

بسم الله الرحمن الرحيم

،ؤ،ؤ،ؤ،ؤ،ؤ ،ؤ،ؤ،ؤ،ؤ،ؤ ،ؤ،ؤ،ؤ،ؤ،ؤ ،ؤ،ؤ،ؤ،ؤ،ؤ

7. ބަދަލުތައް

ތި ބިލުގެ ދިވެހިރާއްޖެގެ ބަންދުކުރުން ދިވެހިން ދިވެހިންގެ ދަރިވަރުންނަށް ދީފައިވާ ބަންދުން ހިންދ ބަންދުކުރުން 7/2010 ގެ 109ވަނަ ފާރާގެ (އ) ގައި ބަދަލުކުރެވިގެން ކުރިން 2025 ވަނަ އަހަރުގެ ފެब्ރުވަری 6 ދަންވިރުވާން ތާވަކު ބަންދުކުރުން ދިވެހިންނަށް ހިންދ ބަދަލުކުރުން ބިލާ ހަވާલުކުރެވިއްޖެ.

ތިބިއެކުން ބަންދުގެ ބަދަލުތަކުން، ބަންދުން ދިން ބަދަލުތަކުން، ބަންދުގެ ދިން ބަދަލުން، ބަންދުގެ ވަންދެން ހިންދ ހިންދ ކުރެވިފައިވާ. ފެން ބަދަލުކުރުން 2025 ވަނަ އަހަރުގެ ފެब्ރުވަری 6 ން ފެށިގެން ބަންދުން ހިންދ ބަދަލުކުރުން ކަންބަންދ ކުރެވިފައިވާ ބަދަލުތަކުން ބަދަލުކުރެވިފައި، ބ ފެންވަރުތަކުގެ ބަދަލުތަކުން، ތި އަހަރު ކުރިއަށް ގެންދާ ބަދަލުތަކުން، ބަންދުން ދީ ހަމަ ހިންދ ކުރެވިފައިވާ.

2. ކުރުން ބަދަލުވާ ތަކެއްޗާ

ބިލިވެފައިވާ ވަببެއްތަކުން ބަދަލުކުރެވެން ބަދަލުވާ ބިމުގައި ބަދަލުކުރެވެން ތިބެ ބަދަލުވާ ބިން ބަދަލުކުރުން
ބަދަލުކުރުން ބުރަކުން ބަދަލުކުރުން ކަން ބިލިއަށް ވެސް ފާހަގަ ކުރެވިފައިވާ ބަދަލުތައް ފުރިހަމަ ބަދަލުތަކުން ބިލިއަކީ ބަދަލުކުރުން

3. ކުރުން ބިން

ބުރީދަން ދިވެހިރާއްޖެގެ ބަންދަކުން ބިލިއަށް ބަދަލުކުރުން ބުރީދަން ފުރިހަމަ ބަދަލުތަކުން ބިލިއަކީ ބަދަލުވާ
ކަމެއް ބަދަލުކުރުން ހެދުން.

4. ބަންދުގެ ވަނަވަރު / ކަންބަސްވުމުގެ ތެރެއިން ހިންދާ ހަވާލުކުރާ ބަންދުގެ ތަफުޞީލް

ބަންދުގެ ވަނަވަރު

.1

ބަންދުގެ ބާވަތް	ބަންދުގެ ބިން	ބަންދުގެ ފުރިން
46.99 ހެક્ટ�	900 ރިވެހި	730 ރިވެހި

ބަންދުގެ ބަންދުތައް

.2

ބަންދުން	ފެންވަރުން	ދެން
514	503	1017

:

ބަންދު ދިރުމުގެ ތަފާސީ ތަފުސީލް

ކަންބަސްވި ބިल्ڈިން ތަންތަން	1
ފެންވަދެ	1
ތަރުވިފުރި ތަންތަން	2
ފެންވަހަންކަންކުގެ ދިން ކުރިން	2
ބަންދުކަންކަމުގެ ދިން ކުރިން	0
ބަދަލުތަން ތަންތަން	6
ވިއަދުން ކުރި ފެންވަރުތައް	13
ކަން ކުރެވި	3
ކުރިން ، ބިން ،	
؟ ؟ ؟ ؟	
؟ ؟ ؟	03

ކައުންسِلْ ބڭިން ؛

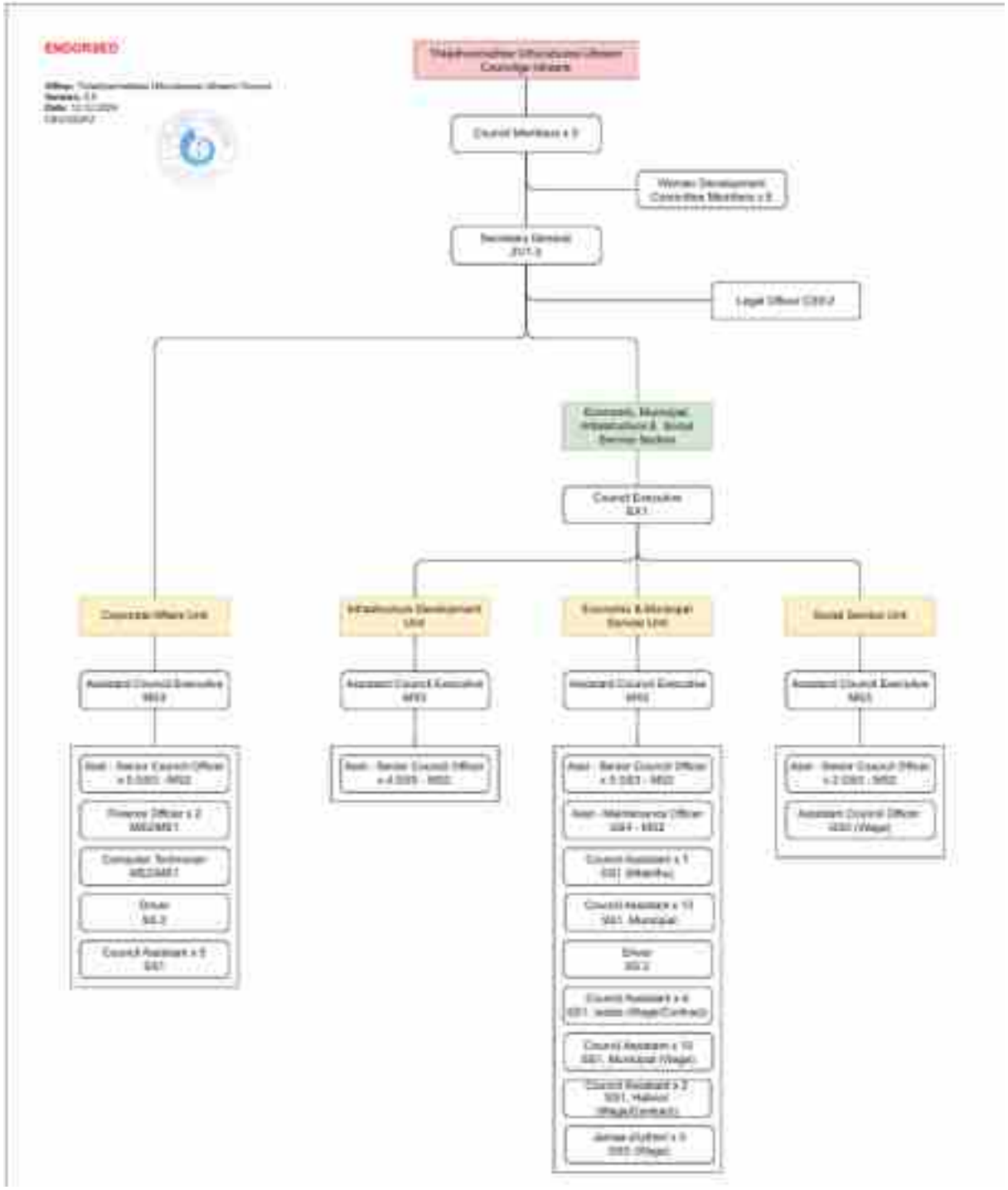

7
ތިރުވެންދُو ،ބُންދُ ،ؤ ،ؤ ،ؤ

5. ހަދިއްޔާ ބަލައިގެންކުރުން ހިންދަން

2025 ވަނަ ބަނަރުގެ ދަނޑުވަން ބަދަލުކުރެވިފައިވާ ބަދަލުތަކުގެ ތެރެއިން ހިމެނިގެން ހަދިއްޔާ ބާވައިދިން ހިންދަން

#	ބަދަލުތަކުން ބާވެފައިވާ ބަދަލުތަކަކީ	ބަދަލުތައް ހިންގުމުގެ ދުވަސްތައް		ހަދިއްޔާ ބާވައިދިން ހިންދަން
		Q1	Q2	
ދ.ބ.ބ	ބަދަލުކުރުން ފެށުން	✓		50%
	ކަން ކުރުމުގެ ވަގުތުން ބަންދުކުރުން ކުރިއަށް ގެންދިއުން	✓		70%
	ބަދަލުތަކުން ތަރައްގީކުރުން ހިންގުން ދަތުރުކުރުން ކުރިއަށް ގެންދިއުން	✓		100%
	ކަން ކުރުމުގެ ހާލަތުގެ ހަރުކަން ބަލައިގެންކުރުން ހިންގުން ހިންދަން	✓		100%
	ކުރިން ހުންނެ ވިދިން ބަދަލުތަކުން ކުރިއަށް ދާ ބަދަލުތަކުން.	✓		100%
	ބަދަލު ބަދަލުކުރުން ކۮ ބަދަލުކުރުން	✓		100%
	ؤ.ب.ؤ.ؤ.ؤ ؤ.ؤ.ؤ.

	✓		ދُންނ ބަންދުކުރުން ބުއިންކުރުގެ ބިން ދިން ބަންދުކުރުން ބިން ބަދަލުކުރުން ؟	100%
	✓		ދُންނ ބަންދުކުރުން ބުއިންކުރެއަށް ބަދަލުވުން ހިންގުން ؟	30%
	✓		ފެންވަރާ ބަންދުތަކުން ފާހަގަ ކުރުން ؟	100%
			ވިއަދުގެ ކުރި ބަންދުކުރުން ދަންވިލާގެ ހަންނާ ހިންދُ ؟	0%
ހިންދُ		✓	ބަންދُ ބަންދُ ؟	100%
			ބُންދُ ؟	0%
			؟ ؟ ؟	0%
			؟ ؟ ؟	0%
	✓		؟ ؟ ؟	100%
	✓		؟ ؟ ؟	100%
	✓		؟ ؟ ؟	100%
؟	✓		؟ ؟ ؟	100%
	✓		؟ ؟ ؟	100%
	✓		؟ ؟ ؟	100%
	✓		؟ ؟ ؟	100%
			؟ ؟ ؟ 8 ؟ ؟ ؟	0%
			؟ ؟ ؟	0%
	✓		؟ ؟ ؟	100%

	ހާދިސާ ތެރެއިން ބަސްވެގެން ފަރާތްތަކުން ހިއްސާކުރެވިފައި ހުންނަ ދިރިއުސް (ފެބްރުވަری ކުރެހުން)		✓	100%
ހިންދ	ތެރެދުވެ ހަދާފައި ވަނީ ކުރަން ބޭނުންވާ			0%
	ބަދަލުވެފައި ދިވެހި ފަރާތްތަކުން ވަކި کرާ ކުރުން		✓	100%
	ކުއްލި ދިވެހި ފަރާތްތަކުން ވަކި کرا ކުރުން		✓	100%
	ބަންދުކުރެވިފައި ދިވެހި ފަރާތްތަކުން ވަކި کرا ކުރުން		✓	100%
	ކާން ބުރައިން ، ބިސْ ، ،ؤ، ،ؤ، ،ؤ

6. ڀَرْسِوڤْبَاڤْرُوسْ سَرْمِڤَڠْ هَوْڤْسِوڤْ

ڎڎْڤْ بَاسْسَرَهْ ڤْبَڎْرَڠْڎْ سِرْسْڎْسْ

އُمِڎْ بَاهْسْسِوڤْرِ، އُمِڎْ އَسْرَبْسْسْ هَوَرَهْڎِهَسْ دَسَهْبَاهْوْبَڠْ ڎَڎِڤْ އَدِ އُدْ.އُسْ.ڀِ.އُڤْ ڎَڎَڤْسْ ڎَبِرَڠْ ڎَڎَسْڎْ ڈِڀِڈُسْ 2024 ڀِسْڎْسَهْ 11 އِسْ 31 އَسْ ڎَبِرَسْ ڈُسْڤْرُوسْ "ڎڎْڤْ بَاسْسَرَهْسْ އُڎَڤْبِرَسْ ڤْبَڎْرَڠْڎْ" سِرْسْڎْڎُڈُ سَرَسْدِهْڎَڠْ 01 ڤَسَرَوَبِ 2025 دَرِ ڎَهْڎُسْڎُ.

ڈُڤْڀَسْبَاڤْ 2025

05 ڤَسَرَوَبِ 2025 دَرِ ڈُڤْڀَسْ ڤُڤْسَوڤْ ڎُڤْڎُسْڎْ 2025 دَرِ هَرِڤُبِرَڠْ އُمِڎْ ڎِڎُڈُ ڤَبِرِ هَبَرْ ڠَرِبِڠْ ڈُسْهَبْ ڠَرِبِڠْڎُ ڈُسْهَبْ هَرْڤُڠْسِوڤْ هِڀْڠَرِڎْ سْڎَڤْڎْ سْڎَڤْڎْسَبْ ڎَبْڎِڤُدَرِڤُڠِ އُمِڎْ بَاهْسْسِوڤْرِ، އُمِڎْ ڤُڤْسَوڤْ ڎِڎُڈُ سَرْدُدَرِ دَسِ سْڎُبْبَرْ ڠَرْسْسَرُڠُدَهُڎُ.

ڈُڤْڀِڤُسْ ڈُبَڤْ بَاهْسْسِوڤْ އَسْڎُسِهْڎَسْڎُ ڈُڎُهَبْسْ ڎَڎُسْ

06 ڤَسَرَوَبِ 2025 دَرِ ڈُڤْڀِڤُسْ ڈُبَڤْ بَاهْسْسِوڤْ އَسْڎُسِهْڎَسْڎُ އَڈُڤْبَسِ ڎَڎِڤُ ڀِدَڤْ އَڈُڤُرِڠَبَرْ بَدَسْ އَهْڎُ بَاهْسْسِوڤْڎُ ڈُسْهَبْ، هَبَرْ بَاهْسْسِوڤْڎُ بَرِسْ ڀَڤُهَبْ ڎُبَرَهْدَڤْ އَرِ ڎَڎِسِ އَسَرِسْڎُڤْبَدَسْ އَهْڎُ بَاهْسْسِوڤْڎُ ڈُسْهَبْ، އُمِڎْ بَاهْسْسِوڤْڎُ بَرِسْ ڀَهْڤْرَاللهُ بَرَسِوڤْ دَرِ وَڠَرِڎُسْڎُڤْرُوَرِڤُڠِ بَاهْسْسِوڤْسْ وَسِ دَبْرَهَ ڤَرْسْسَرُڠُدَهُڎُ.

އَهَرَسْ ڎُرِ دَڎُهَهْ سُڤُڎْبَڎْسْ

08 ڤَسَرَوَبِ 2025 دَرِ އُمِڎْ بَاهْسْسِوڤْرِ، އُمِڎْ އَسْرَبْسْسْ هَوَرَهْڎِهَسْ دَسَهْبَاهْوْبَڠْ ڎَڎِڤْ ڎَمَهْسَسُهَبَاهْ، ڎَبَڤْ ڎَڎِڤْ ڤَڎْڎِهْڎَهَهْ ڈِڀِڈُسْ ڎَبِرَدَرِ އَهَرَسْ رَڤَ دَڎُهَهْ سُڤُڎْبَڎْدُڈُ دَسَهْبَاهْوَبِ ڎَسْڎُڎُ.

2025 ވަسَ ،ںںں

ںَاهْسْوِژُ دُوَهْيَ ژْسْرُ هَوْبِرةً هَرْهُںْ

16 ةَسَرَوَبِ 2025 دَمِ هُوِدْ ںَاهْسْوِژُ دُوَهْيَ ژْسْ ںه.هَةْژُ ںَاهْسْوِهَژْ ںْبِ هَوْبِرةً هَرْهُںْدَمِ هُںَاهْسْوِژُ هُںِاهُبِ سُںْںَسْهَںْرُ دَسَاهْںَاهْمَهْ ںْبِرِهَںْرْڤَ ںَّهْ هَاهْرَوَّوْهْوِهُژْ. دِؤُهِهْمْ ںه.هَةْژُ ںَاهْسْوِژُ بَرِهِسْ هًّمِ ںَاهْسْوِژُ هُںْ.هُدْ.ڤِ هِسْ وَسِ هُںَاهْسْوِژُ دَسَاهْںَاهْمَهْ ںْبِرِهَںْرْڤَ ںَّهْمِ، دَسَاهْںَاهْ هِهْمَںْ رَںْرْڤَرْڤَ ںْںْرْدَںْ ںْںْرْوِڤَرْشْ ںَںْںَاحَّمِ ژُؤَںَّهْمْشْ دَهْڤْڤَرَّهْ ڤَرْهْوَّوَرْهُژْ.

ںَاهْسْوِژُ دُوَهْيَ ژْسْرُ هَوْبِرةً هَرْهُںْ

16 ةَسَرَوَبِ 2025 دَمِ هُوِدْ ںَاهْسْوِژُ دُوَهْيَ ژْسْ ںه.هَةْژُ ںَاهْسْوِهَژْ ںْبِ هَوْبِرةً هَرْهُںْدَمِ هُںَاهْسْوِژُ هُںِاهُبِ سُںْںَسْهَںْرُ 2024 وَسَ هَرَبْرُ ےِسُںْهَںْ دَرْ ںْبِ دَسَاهْںَاهْمَهْ رِهْسَّںْںْدَںْ ںَّهْمِ هَاهْرَوْوْدُدَمِ هُںِاهُ ںَاهْسْوِژْسْ وَسِ هَمِؤُبِرؤُژُهُژْ.

ژُڤْےَسْ ژْسْسَوْ ںَؤُںْسْةْ 2025

ةَسَرَوَبِ، ژُهْںْرَوَبِ 2025 دَمِ ژُڤْےَسْ ژْسْسَوْ ںَؤُںْسْةْ دُںَهْمَهْ ںْبِرِهَںْرْوَبِ ژُسْڤْرِوِژُهُژْ.

دُوَهْيَ ژْسْ هِهْمْںْںْسْ

19 ةَسَرَوَبِ 2025 دَمِ هُوِدْ هَسْةًںَرِسْ دِسْںِهْمْژُ دَسَاهْںَاهْمَ دَژَّدَںْ هَرَںْ ژُےِوَےَهِژُسْںْوِ ےْںْرَّ ںَهْڤْرَاللهُ هَرِ ةَےِسَّ ںَهْڤْرَاللهُ هَںْ هُوِدْ ںَاهْسْوِژْسْ وَسِ وَںَںْ ںْںْ دَںْںَرَهَّهْ ڤَرْسْںَرَوَّوَرْهُژْ.

ءَرِيسْڤْرِڤْ ذُرْبِرِمْةْ ر.ءَڤْءَرْ ءَبَرَمْةْ ةَرَمْبَرْژُ

22 ڤَسَرَوَرِ 2025 ءَرِ ةِرِژُرِڭَمْڤْ ءِمْبَةَمْةِرِ ءَرِيسْڤْرِڤْ ذُرْبِرِمْةْ ء.ر.ژُبَرَمْدَرْ ژُمِمْڤْ ر.ءَڤْءَرْ ءَبَرَمْةْ ةَرَمْبَرْژُءَرِ ءُمِوَرْ ءِڭَرَمْةْبَرْدَرْ رَدَڤْرِژَرِةْ ءُدَسِبَرْژَرْ دَبْبَرَڭَ ةَرْسَرْژُدْدُ ژَمْرْ ةَرْڤْڤَرْ ءَمْرَڭِرِةَرَمْ ذُڤْڤَرْدَرْدَرْ ءَسْةَوَرَمْبَرْدَرْڤَمَرِ ءَرْسَرْسِوْرُ ذُوَرَمْبَةَرْژُمَرْ، ءُمِوَرْ ءَرْسَرْژَرْسُ ةَوَرَمْژِمَرْ دَسَمْبَرَمْةْ ژَدِڤِ ژِژَسْژَةَرْ دِمَرْ ةَمْةَرْڤُدُدُمْةَوَرِ ڭَمْةَرَژُمَةْ.

ژُرِيسْژَةْ ةَرْءِدُ ژُرْژَسْةِرِسْ

23 ڤَسَرَوَرِ 2025 ءَرِ دِبَرْءَسْسِوْرُ، ءُمِوَرْ ءَرْسَرْژُسْ ةَوَرَمْژِمَرْ دَسَمْبَرَمْةْ ژَدِڤِ ژُءِژُسْ ژُبَرِمَرْ ژُسْڤَرُ ڤْرِسِمْةِءِ ژُرِيسْژَةْ ڤَرِيَوَرْسْ ژِڭْژُ ڤَةِژِمَرْءَرِ ءُمِوَرْ ژُسَرَبَ ةَڭَرْسْڭُ ءَرْسْ ةَوَسِ ءِڭَرَمْةْژَةْ ژَمَرْ. دِبَرْدَرِ ءُمِوَرْ ژُسَرَبَ ةَڭَرْسْڭُ ءِسْةَوْءِرِسْسُ ءُدَمْبَةَرْژُسْ ژَڭَمْةْژُسْ ةَوَرَسْ ءَرِڭَمْةْ ءَرِڭَمْةْبَرَدُ ءَمْةَڭَرْژُسْ ةَوَسِ ژِڭِژَمَرْ.

ءَرِيسْڤْرِڤْ ذُرْبِرِمْةْ ر.ءَڤْءَرْ ءَبَرَمْةْ ةَرَمْبَرْژُ

23 ڤَسَرَوَرِ 2025 ءَرِ ةِرِژُرِڭَمْڤْ ءِمْبَةَمْةِرِ ءَرِيسْڤْرِڤْ ذُرْبِرِمْةْ ء.ر.ژُبَرَمْدَرْ ژُمِمْڤْ ءُمِوَرْ ءَبَرَمْةْ ةَرَمْبَرْژُءَرِ ژُءِژُسْ ذَسْڤْرُوَرْڭَرِ ذُرْبِرِمْةْ ءَبَرْژُ ژُمَرَمْسَوَڭَرَمْدُ ةَمْةَرْڤُدُدُمْةَوَرِ ڭَمْةَرَژُمَةْ.

ںَرِسْڤْڤْڎْدْرِںْڎَّ ره. ںَڤْںَسْ ںَںَوْڎَّ ںَرْوْںْڎُ

23 ڤَسَرَوَںِ 2025 ںَںِ ںِڤُرِںَّوْںْڎُ ںِںْںَوْںِ ںَرِسْڤْڤْڎْدْرِںْڎَّ ںَ.ڎُںَںْںَرْ ڎُںِںْڎْ ںْںِڎَسْ ںَںَوْڎَّ ںَرْوْںْڎُ ںَںِںْڎُںَّںِںْ ںَںَوْڎَّ.

ںَرِسْڤْڤْڎْدْرِںْڎَّ ره. ںَڤْںَسْ ںَںَوْڎَّ ںَرْوْںْڎُ

25 ڤَسَرَوَںِ 2025 ںَںِ ڤَںَسْ ڤَںِںَّ ںِںْںَوْںِ ںَسْںَسْ ںَںَوْڎَّںْڎُ ںِڤْڤَّںِڎْ ںْںِڎُ ںَںْںَسْڤَّںِ، ںْںِڎُ ںَسْںَںْںَسْ ںَںَوْڎَّںْڎُ ںَںَوْڎَّںْڎُںَّںِںْ ںَںَوْڎَّںْڎُںَّںِںْ ںِسْڤْںِںْںَّںِ وَںِ ںَںْںَرْڎُںَںَوْڎَّںْڎُ. ںِںَںْںَرْڎُںْڎُںَںِ ںْںِڎُ ںَںْںَسْڤَّںِ، ںَںَوْڎُ ڎُںَںْںَسْڤَّںَوْڎُںَںِ ںْںِڎُ ںَںْںَسْڤَّںِ ںِںْںَوْںْںْ ںِڤُرِںَّوْںْڎُ ںِںْںَوْںِ ںَرِسْڤْڤْڎْدْرِںْڎَّ ںَ.ڎُںَںْںَرْ ڎُںِںْڎْ ںْںِڎَسْ ںَںَوْڎَّ ںَرْوْںْڎُ ںَںِںْڎُںَّںِںْ ںَسْڤَّںِڎْ ںَںَوْڎَّںْڎُںَّںِںْ.

ںَںْںَسْڤْڎُ ںْںِڤُڎْ ںَںِ ںُڤْڎُ ںِڤْڤِںِڤَّںْ ںَںْںَسْ

26 ڤَسَرَوَںِ 2025 ںَںِ ںْںِڎُ ںَںْںَسْڤْڎُ ںُڤْڎُ ںَںِ ںْںِڤُڎْ ںِڤْڤِںِڤَّںْںَرْڎُ ڎُںَںْ ںَسْںَںِںْںَرْ ںَںَوْڎَّ. ںِںَرَسْںِںْںَّںْ ںَںَوْڎَّ ںَسْںَںْڤُںِںَّںْںْ ںَںَوْڎَّ ںَرْوْںْڎُ. ںِںَرَسْںِںْںَّںْ ںَںَوْڎَّ ںَرْوْںْڎُ ںِںْںَوْںِ ںَرِسْڤْڤْڎْدْرِںْڎَّ ںَ.ڎُںَںْںَرْ ڎُںِںْڎْ ںْںِڎَسْ ںَںَوْڎَّ ںَرْوْںْڎُ ںَںِںْڎُںَّںِںْ ںَںَوْڎَّںْڎُںَّںِںْ ںِسْڤْںِںْںَّںِ وَںِ ںَںْںَرْڎُںَںَوْڎَّںْڎُ. ںِںَںْںَرْڎُںْڎُںَںِ ںْںِڎُ ںَںْںَسْڤَّںِ، ںَںَوْڎُ ڎُںَںْںَسْڤَّںَوْڎُںَںِ ںْںِڎُ ںَںْںَسْڤَّںِ ںِںْںَوْںْںْ ںِڤُرِںَّ

ژُژْ ںِسْةُژْةْژُںِرْمْگَ ںںِ. ةَژْںَرْ ںَںَرْةُ ةَرْةُںَژُ

28 ژَسَرَةَںِ 2025 ںَںِ ةِژُںِںَةْةْ ںِرْںَةْةُںِ ںَںِسْةُژْةْژُںِرْمْگَ ںںِ.ژُںَرْمْةَژْ ژُںِرْمْةْژْ ژُںِرْمْةُ ںَںَرْةُ ةَژْةُںَژُںَںِ ںُںِةْةُںْرُ ةَرْمْںَةَژُںَںِ ةَژْةُںْرُ ةَژْةُںَژُ.

ںَںِسْةُژْةْژُںِرْمْگَ ںںِ.ژُںَرْمْةَژْ ژُںِرْمْةْژْ ںَںَرْةُ ةَںَںِںَژْ

ںَںِسْةُژْةْژُںِرْمْگَ ںںِ.ژُںَرْمْةَژْ ژُںِرْمْةْژْ ںَںَرْةُ ةَژْةُںَژُںَںِ گَںِ ةَںْگَ ںَںَرِںْ ںْةُںْةُ ةَںَرِةَںَرْةُ ةَژْةُںْرُ ةُںَرِںَژُںَرْةُ ةَںَرِںْ ژُںْ ةَژْةُںَژُ.

ںَںَرْةُںِةُ ںِںْةُ ںُژْںْ

28 ژَسَرَةَںِ 2025 ںَںِ ںَںِسْةُژْةْژُںِرْمْگَ ةُںِةَژْ ںَںَرْةُ ةَژْةُںَژُںَںِ ةُںِةَژْ ںَںَرْةُںِةُ ںَںَرْةُ ةِژْگَرْةُ ںِںْةُ ںُژْںَژْ ںَںَرْةُںِةُ ںِںْةُ ںُژْںَژْ، ةُںْژْ ةَںَرْںَةُںَرْةُںْ ژُںَگَرْةُ ةَںَںِژُ ةُںَرْةُںُ.

ژُژْںْژُںْ ةَںَںَژْةُ ںِںْةُ ںُژْںْ

28 ژَسَرَةَںِ 2025 ںَںِ ںَںِسْةُژْةْژُںِرْمْگَ ةُںِةَژْ ںَںَرْةُ ةَژْةُںَژُںَںِ ةُںِةَژْںَںِ ةَںَژْ ةِژْگَرْةُںَرْةُگَ ژُژْںْژُںْ ةَںَںَژْةُ ںِںْةُ ںُژْںَژْ ںَںَرْةُںِةُ ةَژْةُںَژُ. ةِںِژْگَرْةُ ںِںْةُ ںُژْںَژْ ںَںَرْةُںِةُ ةَںَںِںَژْ، ژُںْںِةُگَرْ ںِںْگَ ژُژْگَرْةُ ںَںِ ةِںُںْةُںْةُ.

،ءَرِسْڤْڤْڤْرْبِرْهُمْ ،ء.ذْبَرْهُدَڤْ ذْرِهْڤْ سْڤْڤَوَسْ وَءَرِدَهْسْ

28 ڤَسَرَوَبِ 2025 دَمِ ،ءَرِسْڤْڤْڤْرْبِرْهُمْ ،ء.ذْبَرْهُدَڤْ ذْرِهْڤْ ،هْوِدَسْ ،ءَبْرَهُمِ ڤَرْهُبَرْڤُبَدَمِ ،هْوِدْ ،ءَرْهُرِهْڤُسْمَرِ هَرْهُرَڤُبَبَرْدُ ڤْدُسْ ،رُهْسَ ڤَڤُسْهُرْهُ هُرْهُوِهُ. دِڤَڤُسْ ،رَبَرَبَدُهُوَرِهُرْهُوِ ،ڤُبِ هَسْڤَءَرَرِسْ سْڤْڤَوْدُ ڤَرِبِوَبَرْسْرُ.

،ءَرِسْڤْڤْڤْرْبِرْهُمْ ،ء.ذْبَرْهُدَڤْ ذْرِهْڤْ سْڤْڤَوَسْ وَءَرِدَهْسْ

28 ڤَسَرَوَبِ 2025 دَمِ ،ءَرِسْڤْڤْڤْرْبِرْهُمْ ،ء.ذْبَرْهُدَڤْ ذْرِهْڤْ ،هْوِدَسْ ،هْوِدْ ،ءَبْرَهُمِ ڤَرْهُبَرْڤُبَدَمِ ،هْوِدْ ،ءَرْهُرِسْرُسْدُ هَبَرَهُڤِهَرْ دَسَهُرَهُوَبَڤُ ،ءَدِڤِڤُبِ ،ءَبْرُدُ ذْهَرْهُسَڤُهَدُ ،ءِسْوُبِرِسْرُبِ هَرْهُرَڤُبَبَرْهُوِهُ. دِڤَهُرَڤُذْدُدَمِ ،ءَبْرُدُ هَبَرَهُڤِهَرْ ،ءَبِرِهُبَرْدَسْ ،ءَبَرَسْرُبِ ذُرِسْدُ دَسَهُرَهُوَبَڤُ، ،ءَبْرُدُ ذْهَرْهُسَڤُهَدُ رِسْدُذُدَمِرُبِ ڤَرِهِوَبَڤُ ڤْسْڤُرُسْهَدُ هُدَسِرَبَڤُسَبْ رِهُسَڤُبَبَرُوِڤَمِهُ.

هَڤِرِبِ دَذُهَبَدَمِ دَذُهَهُمِ ڤُرُسْ

30 ڤَسَرَوَبِ 2025 دَمِ رَسِڤَڤْ ،ءَرْهُسْوِڤُ هُرِڤُبِرَبَڤُهُ هْوِدْ ،ءَرْهُسْوِڤُسْ دِهَڤْ وَسِ دَذُهَهُمِ ڤْرِڤَرْسِ رَڤِڤَبَرْهُوَڤُهُ. دِ ڤْرِڤَرْسِ هَڤْ ،هُذُدُ دَسَهُرَهُ ،ءَرْهُرَهُ ،ءَرْهُرِهْوَسِ ،ءَرْهُسْوِڤْ هِڤَڤَبُ دُوَهُڤَ ڤُرْسْرُ.

سِڤَبِ ،ءَسْرُدَسْ هِسْ ڤْرُبْرُسْ

02 ڤُهُبَرَوَبِ 2025 دَمِ هْوِدُسْ وِهَڤُبِرَبَدَسْ ڤْرُبَڤَ هِسْهَرَبَدُ هُبَرِسْ ،ءَڤُ ،ءَسْهُڤَرَسْهُ رِسْدُدَسْ هِسْ ،ءَدِهَڤَبَدُبِ ڤُبَڤَهُرَبَهِ هِسْوَسِ رَڤَڤُرَبَبَرُوِڤَمِهُ.

،َاهْسْسِوْدُ ڤْبْرُهْسْ دْڤَّبْرُهْ ،َّاهْوْسْ

02 ،ُڤْهْبْرَوَبِ 2025 دَمِ ،ُمِوْدْ ،َاهْسْسِوْڤَرِ وِسْڤَّبِرْسْ ،ُبِدُسْ دِمَرَبْدُ ،ْبْرُهْسْ دْڤَّبْرُهْ ،َبِرَهَسْ ،ُسْدِرِهْدَّرِ ،َّسْدِبْدَسْ دَسْهُوَبْرَّبْدَسْدَسْدَ،َبِ هَهْدَرْدُدْ،ْهُوَسِ ڤَّهْوَّ،ُهُ.

بَرْسْ ،ُبْ،َسْڤْ،ُدَمِ هَمِ،ُبِرُدُسْ

02 ،ُڤْهْبْرَوَبِ 2025 دَمِ دِدَرْدُ 13 سْ 15 ،َسْ رْ،ُدَّدُ،ُدَمِ ،ُبِرَهَسْ ،ُسْدَّرْ بَرْسْ ،ُبْ،َسْڤْ،ُدَمِ ،ُمِوْدْسْ هَمِ،ُبِرُدُدْ،ُ ڭْهُسْ ،ُبَدَسْ ،ُسْدِڤْ،ْ هَهْدَّبِرُهَهْ دُدَرْسْدَ،َبِ بَرْسْ،ُ بَسْهَدْسْسَّ،ُبْ،ُ هَهْدَرْدُدْ،ْهُوَسِ ڤَّهْوَّ،ُهُ.

،َاهْسْسِوْ هَبْسْ هَڤْبِرَّ ڭْڤْسْ

02 ،ُڤْهْبْرَوَبِ 2025 دَمِ ،ُدَوَهْدْدَبْ ،َسْ،ُسْسْ هَبَرَهْڭُمَسْ دَسَهْ،َبَهْبْ ڭْدِڤْ دُسْهَبْرْسْسَّ،ِ، ،َاهْسْسِوْدُ دُدَوَهْبَڤْسْ ،ُمِوْدَسْ ،ُبِ هَڤْبِرَّ ،َرَهْدُبْدَ،ِ ،ُمِوْدْ ،َاهْسْسِوَّ،ِ، ،ُمِوْدْ ،َسْ،ُسْسْ هَبَرَهْڭُمَسْ دَسَهْ،َبَهْبْ ڭْدِڤْ ،َبَّهْسْ دَبْ،َّهُ وَسِ ،َرْسْ،َوَّ،ُهُ. دِ،ِڭَّبَرَهْدَ،ِ ،ُهُڭْڤْ،ُسْ وَسِ ،ُمِوْدْ دَسِ،ْوَبَّ،ِ، ،ُمِوْدْدَ،ِ ،ُبِ ،َّسْ،ِ هَسْهَبِ هَسْهَبْ هَهْدَوَ،ِهَوَهْڤَّ،ُهُ.

،َاهْسْسِوْ هَبْسْ هَڤْبِرَّ ڭْڤْسْ

05 ،ُڤْهْبْرَوَبِ 2025 دَمِ ،ُدَوَهْدْدَبْ ،َسْ،ُسْسْ هَبَرَهْڭُمَسْ دَسَهْ،َبَهْبْ ڭْدِڤْ دُسْهَبْرْسْسَّ،ِ، ،َاهْسْسِوْدُ دُدَوَهْبَڤْسْ ،ُمِوْدْ ،َاهْسْسِوَّ،ِ، ،ُمِوْدْ ،َسْ،ُسْسْ هَبَرَهْڭُمَسْ دَسَهْ،َبَهْبْ ڭْدِڤْ ،َّ،ِ وَسِ هَهْدَرْدُ ،َبَرَهْڤَّ،ُهُ.

ںَاهْںْسِوڤْ هَںْدُ هَڤْںِڤَّ ںْڤْںْ

05 ڤْڤْںْدَوَںِ 2025 دَںِ ڤْدَوَهْدْدَںْ ،َںْںْںْںْدُ هَںَهْڤْںِهْںْ دَسَهْںَهْںْںَّ ںْدِڤِڤْدُ ڈْںْهَںْںْںَّںِ، ںَاهْںْسِوڤْدُ ڈْدَوَهْںَڤْںْدُ ںْهَںَڤْدَںِ هْںِڤْ ںَاهْںْسِوڤَّںِ، هْںِڤْ ،َںْںْںْںْدُ هَںَهْڤْںِهْںْ دَسَهْںَهْںْںَّ ںْدِڤِڤْدُ ڤَںَّهْںْ ،ِںْںِڤَّڈْںْدُ ڈْںْهْڤْںْدُ ڤَںِںَّهْںْںَّںِ ڤْںَّهْڤَّڤْدُ.

دُںِ ڤْںْںْںْ

05 ڤْڤْںْدَوَںِ 2025 دَںِ هْںِڤْدُںْ ںِڤَرَںْ ڤْںْںْںَّ 36 دُںِ ںِڤْ ڤَںَّهْهَںَںْ دُںِ ،َڤَّڤْںْںْدُ دَسَهْںَهْ ںِهَںْڤَںِ ںْںْڤَںْدُ.

ںَاهْںْسِوڤْ دْدَوَهْںَڤْںْ، ںِهِد.ںْںِڤْدُ هَڤْںِڤَّ هَڤْهْںْ

06 ڤْڤْںْدَوَںِ 2025 دَںِ هْںِڤْدُ ںَاهْںْسِوڤَّںِ، هْںِڤْدُ هَںْںْںْںْدُ هَںَهْڤْںِهْںْ دَسَهْںَهْںْںَّ ںْدِڤِڤْدُ ڈْںْهَںْںْ هَڤْںِڤَّ هَڤْهْںْدَںِ ،ںِ.ںَهَڤْهَںْ وَںِ ںِڤَّهَںَهْںْںْںْدُ. ںِںِڤَّهَںَهْدَںِ ںَهَڤْںِ ںَاهْںْسِوڤَّںِ، ںَهَڤْںِ هَںْںْںْںْدُ هَںَهْڤْںِهْںْ دَسَهْںَهْںْںَّ ںْدِڤِڤْدُ ڤَںَّهْںْ ںْںْ دَںْںَهَّهْںْهْںَںِ ںِڤَّڤْدُ.

ކَاءْسِوِژْ ژُوَءْيَڤْژْ، ءءد.ڭَدِچِ ھَڤْءِرِگْ ھَڤْءِرْ

06 ژُھْءْرُوَءِ 2025 ذَءِ ءْمِچْ ءَاءْسِوِژْ، ءْمِچْ ءَسْءُءْسْءُ ھَءَءْڤِءْءَسْ ذَسَءْءَاءْمَةْ ڭَدِچِ ژُھْھَءْسْ ھَڤْءِرِگْ ھَڤْءِرْ ءءد.ءُءَڤْءْھَسْ وَسِ ءِگْءَھْءْڭَسْژَءُءْ. ءَھِ ءُءَڤْءِ ءَاءْسِوِژْ، ءُءَڤْءِ ءَسْءُءْسْءُ ھَءَءْڤِءْءَسْ ذَسَءْءَاءْمَةْ ڭَدِچِ ءَگْءِ ءْءَ ھَءْھَڤْءُڤْءُءْ وَسِ ھَءْوَگْءُءُءْ.

ءَاءْسِوِژْ ژُوَءْيَڤْژْ، ءءد.ڭَدِچِ ھَڤْءِرِگْ ھَڤْءِرْ

06 ژُھْءْرُوَءِ 2025 ذَءِ ءْمِچْ ءَاءْسِوِژْ ژُوَءْيَڤْژْ ءُءَڤْءِ ءُءَڤْءِ ءَاءْسِوِژْ ءُءَڤْءِ ءَاءْسِوِژْ ءُءَڤْءِ ءَاءْسِوِژْ

،ءَدْمِسْوِڤْ ڈْوَءْمِيَڤْسْ، ،ءوح.ءَدِچِڤْ هَڤْءِبِرَڤْ هَرْهْبْ

07 ڤْڤْءَبْرَوَبِرْ 2025 ،ءَبِ ،ءْمِڈْ ،ءَدْمِسْوِڤْرِ، ،ءْمِڈْ ،ءَسْرُبْسْرْ هَبَرَءْڤِءَسْ دَسَءَءْبَءْبْءَڤْ ءَدِچِڤْ ڈْسْهَبْرْسْ ،ر.ڭَبَرَڤْءْهَڤْسْ ،ءْبَءْءِ هَرْهْبْرَبْدِ ،ءْرِسْرْڈْ هَءْءْ دَسْڤْبْرْءْهَبْءْ ،ءْبِرِءَسْڤَڭْڈْهْ ڈْڤْرْڤَرِ، هَبْرْبْ ڭَءْ ،ءَسْهَبَ هَسْهَبَسْ ءِڤَڭَهْبْءِرِءْڤْ.

،ءَدْمِسْوِڤْ ڈْوَءْمِيَڤْسْ، ،ءوح.ءَدِچِڤْ هَڤْءِبِرَڤْ هَرْهْبْ

07 ڤْڤْءَبْرَوَبِرْ 2025 ،ءَبِ ،ءْمِڈْ ،ءَدْمِسْوِڤْرِ، ،ءْمِڈْ ،ءَسْرُبْسْرْ هَبَرَءْڤِءَسْ دَسَءَءْبَءْبْءَڤْ ءَدِچِڤْ ڈْسْهَبْرْسْ ،ر.ڭَبَرَڤْءْهَڤْسْ ،ءْبَءْءِ هَرْهْبْرَبْدِ ڭْءِرِسْ سْڤْڭْسْهَسْ ،ءَسْ ءِڤَڭَهْبْءِرِءْڤْ. دِءِڤَڭَهْبْرَبْدِ ،ءْسْڤْڭْسْهَسْدِ ڤْسْهَسْ ڤَڭَهْبْسْ ءَسِ ،ءَدْمِسْوِڤْدِ ڭِڈْدِ سْهَبَرَڤْدِ ،ءَبِ ڭَڤْبْدِ سَءِڤْڭْبْءْ ،ءِسْهِءِڭْدْءَبَءْڤَڭْدِ.

،ءَدْمِسْوِڤْ ڈْوَءْمِيَڤْسْ، ،ءوح.ءَدِچِڤْ هَڤْءِبِرَڤْ هَرْهْبْ

07 ڤْڤْءَبْرَوَبِرْ 2025 ،ءَبِ ،ءْمِڈْ ،ءَدْمِسْوِڤْرِ، ،ءْمِڈْ ،ءَسْرُبْسْرْ هَبَرَءْڤِءَسْ دَسَءَءْبَءْبْءَڤْ ءَدِچِڤْ ڈْسْهَبْرْسْ ڭَبَرَڤْءْهَڤْسْ ،ءْبَءْءِ هَرْهْبْرَبْدِ ڭَبَرَڤْبِرِ ،ءَدْمِسْوِڤْدِ ڈْوَءْمِيَڤْسْرِ، ڭَبَرَڤْبِرِ ،ءَسْرُبْسْرْ هَبَرَءْڤِءَسْ دَسَءَءْبَءْبْءَڤْ ءَدِچِڤْ ڤْبَرَهَدَ ءِسْهِءِڭْدْءَبْءْسْ هَهَءَبِءْ ،ءَبِ ءَڭْدَسِءْدْ ڤْبِرِءْءَبْءْهَوَسِ ڤْءْهَڤْبَرَڤْ.

بَاهْسْوِڤْ ڎُوَهْيَڤْسْ، ﻫﻮﺩ.ﷺ ﻫﻮﺩ ﻫﻮﺩ ﻫﻮﺩ ﻫﻮﺩ

07 ڤُهْبْرُوَبِرِ 2025 دَمِ ﻫﻮﺩ ﻫﻮﺩ ﻫﻮﺩ ﻫﻮﺩ

ބަންދުކުރުން ؟ھِ ބِرِންژَۋَرْمَۋَتَންދ ؟ھْؤَؤْؤَھْ ؟ِرِންژْ

08 ؟ُھْبُرْوَبِر 2025 ؟َبِ ؟ُمِؤْدُنْ ؟َبَرُنْ ؟ُھِ ؟ِرِھْنْ ؟َرَمْؤَتَنْ ؟ُرْنْؤُ ؟ُرِنْدُ ؟َؤْؤُؤَھْ ؟ِرِنْدُؤُ ؟ُؤْمُنْ ھَؤْتَرَؤْؤُؤْھْ ؤَسِ ھَؤْؤَؤَؤُھُ.

؟َرَؤْؤِؤْ ھَؤْتَرَؤْؤُنْ ھَؤْؤُنْ

08 ؟ُھْبُرْوَبِر 2025 ؟َبِ ؟ِرِؤُرِؤَؤْؤُؤُ ؟ِرَؤَبِر ؟َرِؤَبِر ؟َرَؤْؤَھْ ؟َرَدَبْرَبَي ؟ُبْبُؤُنْ ؟ِرِنْؤُدُؤُ ؟ُؤْنْنْ ؟َرَنْھَبْ (2010/7) ؤُ 107 ؤَسَ ؟َؤْؤَرَؤِؤَ ؟ُؤْؤُدَؤِنْ ؟ُھْبُرْوَبِر ؟َرُ ؟َرَؤْؤِؤْنْؤَؤِ ؤُنُ ھَؤْوَنْؤُؤُ ھَؤْتَرَؤْؤُنْ ھَؤْوِؤُؤُ.

؟َرَؤْؤِؤْنْؤَنْ ؤَؤْؤُنْ ؟ِرَؤْدَؤْ ؟ِرِنْژْ

12 ؟ُھْبُرْوَبِر 2025 ؟َبِ ؟َؤ.؟َھْبُؤُ ؟َرَنْبَؤَؤْؤَنْ؟ِؤْؤَبَؤَنْ ھَؤِ ؟َؤَؤْؤُبُؤْؤَؤِ ؟ِ ؟َھْبُؤُؤُ ؟ُھْبُؤُؤُنْ ؤَؤِ ؟َؤْؤُؤْؤَبُؤْؤَؤِ ؤُؤْؤُؤْؤُؤَؤِ ھَؤِ ؟ُؤْؤِؤُؤَؤْھَؤْؤَؤُھُ.

؟َرَؤْؤِؤْنْؤَنْ ؤَؤْؤُنْ ؟ِرِؤْدَؤْ ؟ِرِنْژْ

12 ؟ُھْبُرْوَبِر 2025 ؟َبِ ؟َؤ.؟َھْبُؤُ ؟َؤْؤُنْ؟ِؤْؤُنْ ؟َھْبُؤُؤُ ؟َرَنْبَؤَؤْؤَنْ؟ِؤْؤَبَؤَنْژْ ھَؤِؤَبَؤُؤُ ؟ُؤْبُؤِؤُنْ ؟ُمِؤْدُؤُ ھَؤِ ؟ِؤَؤَؤْؤَبِر ؤَبَؤَنْ ؤُنُؤُنْ؟ِؤَؤُؤُ.

ءَرَسْ ہُںںَسْڤْڤُدَہِ ءَہِڤُءِرِڤْسْ

13 ڤُڤْںَرْوَءِ 2025 دَہِ ءَرَسْ ہُںںَسْڤْڤُ دَہِ ہْوِڤْدْسْ وَسِ ءَہِڤُءِرِڤُدَہُ. دِہُںںَسْڤْڤُدَہِ ہْوِڤْدُ سَوَّڤُوَّدُںْ دِںْ ءَرَرَوَںَہِ، ءَرَّہِہُںْ دُرِسْدُ دَہْڤْڤْدَّوْ ءِڤْںْ ہِسْءِوِعْدُوَسِ رَدَہْسَّڤُدُ.

ءَرَہْہِڤْسْءَرْ ڤُوْسْ رِڤْرَدَوْ ءِرِسْرْ

14 ڤُڤْںَرْوَءِ 2025 دَہِ ڈُوْرِءْوُسْ ہِسْءَّدِںْ ںَںْںْ ،ہِہُڤْرْ ںَءَّسْرْوُ ڤَءَّسْرْوُ ڤَءَّوْسْ دِدَرْدُ 11 سْ 13 ہَرْ ءَرَہْہِڤْسْءَرْ دَہْڤْڤْدَّوْ ءِرِسْرْدُ سُءُسَوْسْ ہُہْ وَسِ ڤَہْوَّڤُدُ.

ءَرَہْہِڤْسْءَرْ ڤُوْسْ رِڤْرَدَوْ ءِرِسْرْ

14 ڤُڤْںَرْوَءِ 2025 دَہِ ہُدْ.ڤِ.سِ.سِ ءِڤْرَدَوْوَہُہِ ڈُءَّڈُوْسْ دَہْڤْڤْدَّوْ ءِرِسْرْدَرْڤَہِ ہُںَّدْءِسِ ڤَءَّوْسْ ہِسْءَرَدِءُسْ ءَرَہْہِڤْسْءَرْ دَہْڤْڤْدَّوْ ءِرِسْرْدُ سُءُسَوْسْءُ ںُءِرَسْ ءُسْءِرَرَہُ.

ءَرَسْ ہُںںَسْڤْڤُدَہِ ءَہِڤُءِرِڤْسْ

14 ڤُڤْںَرْوَءِ 2025 دَہِ دِدَرْدُ 13 سْ 15 ہَرْ رُءُدَّوْ سُءْسْڤْءَرْ ڤَّںْدَہِ ںُءِرَسْ ءُسْءِرَرَ ءَرَںْہُںَسْڤْڤُ ہْوِڤْدُ سُڤْڤُوَرَسْ دِسِرِسْڤَءِ ہَّوْ ہِںَّسْدِںْ ءِوَءَّڤْڤُدَسْڤْ ہُسْءُ ڤْءَّءُ ہَّسَرَءَوْ دُءَرَہْدَوْ سَوَہِڤْ ہَّہِ دِسِرِسْڤَءِ ہَّوْ ڤْہُرَءِعْدُ ہُسْءُ ہُسْوَرَءَرَدَسْڤْ ہَّسَرَءَوْ ڤَءِرِّوْ ہِڤْءَّرِدْ ہَرِ ڤَءَرْ ڤَّرِءَّ ہِہُںْعَوْہُءِ دُسْوَءَرْ ہَوْڤَّسِڤْ ہِڤْءَّرِسْ سُڤْڤَہْ وَسِ ءِہَّءَرَوْںَرَہُوَّڤُدُ.

ںَرَدَسْۃَسْ دَرَںْ هَڤْڤَّںَڤْوْسْ

15 ژُهْںَڤْوَںِ 2025 دَںِ 1446 وَسَںَںَرَںْدُ ںَرَدَسْۃَسْ دَرَںْ دَںْںَںَّ ںِاهْدْدُ ںَّهْدُسْ ںْهِڤْدْ ںَاهْسْوِژْ، ںَهْںُںْسْ هَںَںْهِڤْ ںَهْسْ دَسَاهْںَاهْهْ ںَںَّ ںَّدِڤْ دُںِںُسْ ںَںْںُهْںَ سَّهْژُںَاںْدُںُ ژُںَّںْںَّدْ ںُهْ دِںَهْدْ ںَںِںَهْسْ ںُسْڤْدُڤْوْسْںُ. دِ ژُںَّںْںَّدْںَّدْدَںِ ںَںْںِڤْوْسْ ںُ ںِسَںَهَںَںْ هَںِڤْںِںُڤْوَںِڤْںُ.

ژُںِ سْںَّںْ هَڤْڤِڤْ ژُںَّںَّںْںِںْسْ

15 ژُهْںَڤْوَںِ 2025 دَںِ ںْهِڤْ ںَاهْسْوِژْںِ، ںْهِڤْ ںَهْںُںْسْںُ هَںَںْهِڤْںَهْسْ دَسَاهْںَاهْهْںَّ ںَّدِڤْ دُںِںُسْ ںْهِڤْدَںِ رِسْںَّ ژُںِںَّںْںَّ ںَںِںَوَںَںْسْںُ ںَڤْںِسِڤْںِںْسْںَّںُ هَںْںَںَڤْوَڤْںْهَوَںِ ںَّهْںَّوَںُںُ. دِںَهْںَںَڤْوَڤْںْدَںِ ںَںِںَوَںَںْسْںُ ںُںِںَهَںْںْںِ ںْںِںَّںْںَّدَںِ هَںَّںَڤْوْسْ دَںْںَّوَںَّںُںُںُ.

ںُںَںَهْ ںَڤْںِهْںَّهَوَںَّںِ، ںْوَوَهْںَںَّ هَںَّںُںُ ںُںُںْ هَںَںِںُںَّںْںْ

16 ژُهْںَڤْوَںِ 2025 دَںِ ںْهِڤْ ںَاهْسْوِژْںُ ژَںَّهْوْسْ ںْهِڤْ ںَهْںُںْسْںُ هَںَںْهِڤْںَهْسْ دَسَاهْںَاهْهْںَّ ںَّدِڤْںِںَّںِ، ںَںْںُ ںْهَںَهْںَسَّهَوَںُںُ ںِںْںُهْںِںْسْںَّںِ ںَںِ ںُںَںَهْ ںَڤْںِهْںَّهَوَںَّ ںِژُںَّںَّںْںَّهْ هَںَںْهِڤْوْسْںُ ںَّںْںُںُ.

ںَرَںْںِڤْوْسْںَّںْ ژَهْوْسْ ںِڤْںَّدَهْ ںِںْںْسْ

16 ژُهْںَڤْوَںِ 2025 دَںِ 1446 وَسَںَںَرَںْدُ ںَڤْدَ ںَرَںِںَّدُ ژَںِںَّدُ ژَهْوَدَںِ ںَںْںَّںَّںْںَّ ژَںْںَّوَژَںِوَّ دَںَّڤْںَدُ ںَّںَّهْںَّ ںَںْںُ ژَهِںَّوَںَّںُ دَںَّںَّںَّ ںُںْںُڤْوْسْںُ.

،ەَہْبَرَسْہْڤْسْ سْڤْڤْںْبَرْسْ

16 ڤْہْبَرْوَرِ 2025 ،ەَرِ ،ْمِڤْ ،ەَہْبَرْسْہْڤْسْ سْڤْڤْںْبَرْدُ دَسَہْںَہْ، سْںْںْڤْ ،َرِبِرَوَبَرْسْدُ ،ِڤْمِڤْڤْرِ دَسَہْںَہْ ڤْبَرْدُبْڤْرْدُ ،َرَبْسْ ڤْرِڤْ ،َسْڤْبَرِسْ سْںْںْڤْرِ ،َڤْڤْرْںْبَرْدُ ،ںْہْەَسْہْڤْدُ،َرِ سْڤْرِںْبَرْڤْسْ.

،ْدُوَںْہْڤْ ،َرْڤْرِسْںْبَرْسْ

،ْمِڤْ ںَہْسْـوِڤْدُ ،ْدُوَںْہْڤْ ،َرْڤْرِسْںَرْسْ ،َرَڤْڤْںْںْرُںْسْ 2025ڤْہْبَرَرِ 17 سْ 19 ،َرْسْ ںْبِرِرَرْسْ ںُسْڤْڤْ ،ْںْڤْرِ 365 ڤْںْرِرِسْرُ ڤْبَرْدُبْڤْدُ ڤْںْڤْرَرِڤْںْرُ.

،َرْسْںُںْسْ ڤْںْڤْرِ ںْںْڤْرْسْ

18 ڤْہْبَرْوَرِ 2025 ،َرِ ،ِڤْڤْرِسْڤْرِ ںْڤْمْسْ ،َرْسْںُںْسْ ڤْںْڤْرِ ںْںْڤْدُ ،َرْڤْرِسْ ڤْبَرْدُبْڤْدُ،َرِ ،َرْسْںُںْسْدُ ،َرَںَہْںْڤْرَسْ دَسَہْںَہْںْڤْ ںْںْڤْڤْسْ ،َسِ ،َہْڤْرِڤْںَرُڤْںَہْ.

ںْںَڤْ ڤْدْ،ِہْہْڤْںَہْ ڤْںْڤْرِںْںْڤْرْسْ

29 ڤْہْبَرْوَرِ 2025 ،َرِ ،ْہْڤْںْ ںْڤْڤْرِںْڤْسْ ںْںَڤْںْ ،ِسْمِڤْڤْںْںْڤْرْسْ ںْبِرِہَںْںُسْڤْڤْ ںْںْڤْںْ ،َڤْبَرَ ،ْڤْڤْڤْرِ ،ْںْںْڤْرْسْ ،َسْڤْرَڤْڤْںْبَرْدَںْڤْںَہْ ،ْںْںَڤْںُ ڤْبَرْڤْرْسْ ،ْمِڤْ ،َہْںْسْـوِڤْرِ ،َسِ ،َہْںْڤْرَڤْںْبَرْڤْڤْںَہْ. ،ِڤْہْںْڤْرَڤْدُ،َرِ ڤْرَڤْڤْرُ ،ْںْںْڤْرْسْ ںْبِرِہَںْ ،ُسْڤْرِڤِڤْرُسْ ںَسْںَڤْرِ ،ْںْںْڤْرْسْ دَسْڤْرَڤْڤْںْبَرْڤْسْ.

19 ةَوْمْىَژْسْ مَةْبِرِسْةْدْرْسْ

19 ژُةْدْرَوَىِ 2025 ةَهِ ءْمِوِدْ ةَاءْسِوِژُ دْوَوْمْىَژْسْرَسْ ءَدَّىْةْدُسْ دِدَرْدُ 17 سْ 19 ءَسْ ةْىِءَسْ ةُسْرِءَسْ ءْژِوِسْ 365 ةْىُءَرِسِسْدُ ژْىَةْدُّدْ وَسِ سِرِدِوَءْدُ. دِژْىَةْدُّدُ ةْىُءَرِسَىُءْدُ ةْدْوَةَرِ دَسَوْءْىَةْ ةْةْسْءَرْءْوِ س.ءَةْژُ كَاءْسِوِژُ ىَرِسْ ءَژْوَّسِوِژْ دْىَرَوْدَرْ ةَسِوِىْدُ.

ةَةْىَرَسْةَّسْ سَّوْرْةْدْرْسْ

19 ژُةْدْرَوَىِ 2025 ةَهِ سْةْةْژْ ءَرِىِوَىْدُسْ ءِىْوِىَّهِ رَىَرَّاهْدُ ژُىَةْدُّدُ ءَرْدُسْ ءْمِوِدْ ةَةْىَرَسْةَّسْ سَّوْرْةْدْرْسْ، كَاسْءَرْوَژْ دِسْةْءِهْ ةَىْرْوَّىْ ءْرْوُ، كَاءَرْوَدْدُ دَسَوْءْىَةْ وَسِ وَىَّوَءْدُ. دِىَةْدَةَهِ وَّىِ ةَسْءَىَرِسْ سْةْةْژْ ءِسْوْءِىَّهِ، ءْسْدَرَّ دْوَوْمْىَژْسْرَسْ ءَىِ ءَرِىِوَىْدُسْ وَىَّوْسْ ءِةْدْسْءَّ ءْرِةْءِىَةَّهِ ءْءْةَّىْرْسْ وَىَرَسْ ءْرِىِوَىْدُسْ ءَاءَّىْةْءَىَةَّهِ سْةْىْرْ ءَرْسْرَوَّوَءِىْدُ.

ژُىِ سْةْةْژْ ةَءْءِوِدْ وُّىْرْةْةْءِرِسْدْرْسْ

20 ژُةْدْرَوَىِ 2025 ةَهِ ءْمِوِدْ كَاءْسِوِژُ، ءْمِوِدْ ءَسْءُسْرَسْدُ ةَىَرَءْژِءَسْ دَسَوْءْىَةْىَّهِ ةْدِوِ دُىِءُسْ ءْمِوِدْدَهِ رِسْوَّ ةْرِسِءْوِسِءِ ژُىِرِسْةْةْژْ ءَرِىِوَىْدُسْ ةِةْىَّ وَّىَرَىْىَرْوُسْءْ.

وَّةَرِىِ ةْرْوَسْ وَّىَرَ ىْدْرْسْ

21 ژُةْدْرَوَىِ 2025 ةَهِ دِءَرَىْدُ وَّةَرِىِ هَرْدُ ةْرْوَسْ وَّىَرَىْىَرْدُ ژْةْسْ ءْمِوِدْ كَاءْسِوِژُ دْوَوْمْىَژْسْرَسِ، ءَسْءُسْرَسْدُ ءَىَرَءْژِءَسْ دَسَوْءْىَةْىَّهِ ةْدِوِ رِدُسْژْةَىْ ةِرْوُرِ هَرْدُ ءْىَىَةِسْ ءَىْرَسْ ءْءُءْءِ هَسْءَءْ ةْسْرْسْىَةْدُسْ ىْءِىُءْ وَسِ ةْسْرْسْ ىَةْرْوَىْدُ.

بَاهْسْوِؤَرِ بَرَهْرِهْمْسْرَرِ ؤُرْدُرْ ةْسْسَ ؤُؤْسْ هَقَرِ بْرَسْ

21 ؤُةْبَرْوَبِ 2025 دَرِ ةْمِدْ بَاهْسْوِؤَرِ، ةْمِدْ هَسْرُسْرْدُ هَبَرَهْؤُهَسْ دَسَهْبَهْبْبَرْ بْدِةْرَرِ، بَرْدُ دْهَهْسَسَهَبَرِ هَرِ بْرَةْ ةَدْهِهْرَهَهْ ؤُبِؤُسْ بَرَهْرِهْمْدُ دَرُبْؤُسْ ةْهْدْوُسْدُ.

ؤُؤْسْ هَقَرِ بْرَسْ

23 ؤُةْبَرْوَبِ 2025 دَرِ ةْمِدْ بَاهْسْوِؤَرِ، ةْمِدْ هَسْرُسْرْدُ هَبَرَهْؤُهَسْ دَسَهْبَهْبْبَرْ بْدِةْرَرِ، بَرْدُ دْهَهْسَسَهَبَرِ هَرِ بْرَةْ ةَدْهِهْرَهَهْ ؤُبِؤُسْ ةْهْدْوُسْ ةْمِدْ بَرَهْرِهْمْدُ دَرُبْؤُدَسْ ١٨.هَةْدُ بَاهْسْوِؤُدُ بَرِهِسْ هَرِ هَةْدُ بَاهْسْوِؤُدُ دْوَهْبَؤُسْبَرْ دَرْبَوَهْ ؤُرْوُسْ هَرِ دِ دَرْبَوَهْ ؤُةْةْدُؤُبْبَرْهَوَ ١٨. هَةْدُ بَاهْسْوِؤُدُ دْوَهْبَؤُسْوَبِ دَرُبْؤُدَرِ هَرِؤُبِؤُهَرْهَوَؤُهُ.

ؤُسْسَرِ دَوَّرِهَرْ هَرْدُؤُبِرْدُسْ

23 ؤُةْبَرْوَبِ 2025 دَرِ ةْمِدْ بَاهْسْوِؤُدُ 2023 ؤَسَ هَرَبْدُ ةْءِةْ ؤُبْدُدُ ؤُةْسْ ةْءِةْ ةِدُدُ وَبَّةْسْ ةْمِدْ بَاهْسْوِؤَرِ وَسِ هَةْهَرَدُ بْرَهْوَؤُهُ.

ںِںِںِ ژُںْںَںْںِںْ ژَںْںِ ںَںَںَڈِ ںْےِڈْ ںَڈِژِڈِ ںِںْںَةْسْ ژُںْسْ

23 ژُةْںْںَةَںِ 2025 ںَںِ ںْےِڈْ ںَںْسْےةْسْ ںِسْںً ںِںِںِ ژُںْںَںْںِںْ ںَںَںَڈِ ںْےِڈْ ںَڈِژِڈِ ںِںْںَةْسْ ںَةْسْ ژُںْںَڈِ ںَڈْةْسْ ںَںْںَ ںَںْسْےںِںْںَةْسْںِںَسْ ةَںْںَةَںِ.

ںَةَںْںْسَةْ ةَںَںْ ںْںِںْںِںَںْ ژُںْںَںْںِںْسْ

23 ژُةْںْںَةَںِ 2025 ںَںِ ںْےِڈْ ںَںْسْےةْسْ ژَںَةْسْ ںْےِڈْ ںْےِںْ ںَںَںَڈِ ںَںِںَژُںَسْ ںْےِںژُںْسْ ںِںِژُںَةْ سْةَںَںَةْ ںِںَةْ ںَںِ ةَںْںَسْ ںْںَںَںَںَںِ ںَةَںَںَںَںِ ںَةَںَںَںَںِ ںَةَںَںَںَںِ.

ںَںْںِںْةْںْسَںْ ںَةْسْ ںِةْںَةْ ںِںْسْ

23 ژُةْںْںَةَںِ 2025 ںَںِ ںْےِڈْ ںَںْسْےةْسْ 14 ےةْةْ ںَةِںْںْ ںَةِژُںَںِںْںَةْسْ ںَںَںْںَةْسْ ںَةَںَںْںَ ںَةَںَںْںَةْسْ ںَںَںَںْںَةْسْ ںَةَںَںْںَةْسْ.

ںَںْںَںْسْ ةَںْںَةْںِ ںْںْںَةْسْ

24 ژُةْںْںَةَںِ 2025 ںَںِ ںِںِںْةْںِ ںْژُ ےِةْےْ، ژُںَںْژُ ںَةَںِںَںْةْ ںْںْژُ ژَةْںِںْ ژُںْںْ، ژُںَںْژُ ںَةَںِںَںْةْ ںْژُںِةْ، ںْ.ںْںْ.ژُ.ژُ ںَںِ ںِ.ںَژْژُ ںَںْںْےةْ ژُںِژُںْسْ ںِ.ںِںْژْںَںِ ںْںِںَںْسْ ژُںْںِںَ "ںِژُةْںِےةْةِ ژْںْسْ ںَںْژُںْسْ ةَںْژُںِ ںْںْژُںَ ںَژْںِںْسْ" ژُںْژُںْةْژُںَںِ ںْےِڈْ ںَںْژُںْسْژُ ںَںَںْژُںْںَ ںَةَںْںَںْںْةْ ںْںْےِةْژُ ژْںِةْںَةْںِ، ںَںْژُ ںْںَةَںْژُںْ ةَںِ ةَںِژُںِژُںَںِ.

2025 ވަسَ އަންބُ ژُمَعَةَ 6 (ހُކُރ) ދَسْقْرُوَرُ ކَامْشَوْرِ ،ންބُ ،ންބُ ،ންبُ ،ںںں

ڪُںِڪَاءِ ڤَڊَوَمْ ںِںْڤُوْ

27 ڤُڤْںْوَںِ 2025 ںَءِ ںِڤُںِ ںَءْںِءْںَمْ ءِڪَںْںَںْ ںَڤْںِ ںَڪْںُںْںْ ںَڪْںُںْںْ ںَڪْںُںْںْ

1447 ވަނަ ތަން ؤކުން ؤމުން ؤފަސް ؤކުރަކުން

04 ؤކުން 2025 ގައި ހ ؤކުން ؤމުން ؤފަސް ބިލިއަންދޫ ؤންނަ ؤކުން ؤކުންؤؤ ؤ ކުންؤؤ ؤؤ ؤؤ

،ةَسْرُںْرْسْرْدُ ڤْرَوَسْ ڤَّرِىَںْبْرْسْ

08 ڤَّبِرَةْ 2025 ىَمِ ةَمِسَرْةَڤْڤَّرِ ،ةَسْرُںْرْسْرْدُ ڤْرَوَسْ ڤَّرِىَںْبْرْدُ ىَةْمْسْ ،ْمِڤْدْ ںَدْمْسِڤْرْسْ ڤِبِرُںْسْ ،ْدَوَةْعَڤْسْ ،ْدِڤُںْسْ ںَدْمْسِڤْرْسْ ،ةَسْرُںْرْسْرْدُ ،ْدَوَةْعَڤْسْرَسْ ،ِ ڤْرَوَسْ ڤَّرِىَںْبْرِسْرْدُ ىَةْمْسْ وَسِ رَبَرَّسْةَبَرْدُ رِسْرِىَڤَّرِڤْةْ.

ىَرَةْمِڤْسْرَسْ ڤَّةْسْ رِڤْرَةَةْ ڤِرِسْرْسْ

08 ڤَّبِرَةْ 2025 ىَمِ ،ِسِرِسْةْڤِرِ ةَڤْ سْڤْبِرَةْسْ، ڤِةْسَرَسْ ،ةْسْڤْ ںَرْںَبِرَّسْةَسْ ،ِسْ ،ْمِڤْدْىَمِ ڤَّمِدْںَسْرْڤَمِڤَّ ةَمَةْڤْبِر ڤِةْ وَڤْڤِ ىَةْمْسْ ةْسْرْسْںَبَرْسْ وَسِ ڤَّرَّڤَمْةْ.

ىَرَةْمِڤْسْرَسْ ڤَّةْسْ رِڤْرَةَةْ ڤِرِسْرْسْ

17 ڤَّبِرَةْ 2025 ىَمِ ةَّسْںَ ةَڤْ ةْڤْبِڤْسْ ،ِسْ ،ْمِڤْدْىَمِ ڤَّمِدْںَسْرْڤَّ ةَّ.ڤِ.،ةْدْ وَسِ ىَرَىَںْ ،ْسْںْسْڤَمِڤْةْ. ىَرَسْةَىَںَةْسْںْةْ ةَّ.ڤِ.،ةْدْ ،ِڤْرَدَةْ ىَرَةْمِڤْسْرَسْ ڤِرِةْ،ْسْڤَّرْسْ،ةْ. ،ِدَىَسَةْںَسْةْ ،َىَوَسْںَبَرْدُ ىَةْمْسْ ةَىَرْںْ ڤَّمِدْڤَّ ،ِمْةَىَةْمْسِر ،ْسْرَةَةْرْسْ،ةْ ،ِسْ ةَّسْںَ ةَڤْ ةْڤْبِڤْسْ ،ِسْ ںَرْڤْمَةْرْسْ ،ةَىَدَسَةْںَسْةْ ڤَّمِدْڤَّ ،ْمِڤْدْىَ ،ةَىَرْںْ ،ْسْرْدَّ ةْڤْةْىَمِ ىَرَةْمِڤْسْرْدُ سْرَدْىَمِوَسِ سْةْںَبَرْدَرْسْرَىَدْةْ.

ںَىَرَةْ ةَدْمِةْمَّةَةْ ةَىَرْىَمِ ںَبَرْدْسْ

17 ڤَّبِرَةْ 2025 ىَمِ ،ْمِڤْبَر سْڤْبِرَةْسْ ںَىَرَةْسْ ،ِسْرِةَةْرْسْ ںَبِرِةَرْ ،ْسْرَّ ںْںَبَر دَةَرَ دْةَّبَرَّةَمِ ،ْىَىَدْةْسْ دَسْةَوَىَّبَرْدَرْسْةَىَمِ ،ْںَىَرَةَّةْںَ ةَةْرَىَرْدْةْ ةَّةْڤْبِرْسْ.

ކَمْشْسِڤْرُ ڤُمْڤَّرْسْ ڎَڭَّرْمْ ڎَمْڎُرْسْ

17 ڳَبِرَڭْ 2025 ކَمِ އْمِڎْ ކَمْشْسِڤْرُ 10 ވَسَ ڤُمْڤَّرْسْ ڎَڭَّرْمْ ڎِسْڎَّبِرْسْ ڳَّمِ ڎُبِرُسْ 2025 އَبْڤْبِرْ 13 ކَمِ ڤُمْدَرْسْ ڳَّسْڤُّ ڎَرِسْڎْ ءَوْڭَّبِرِءَوَّمِ ڎُبُڭْڎَمْسْ دَسْڤَوَّمْدَمْدَرْڎَمِ ڎِسْڎَّبِرْسْ ڳَّمْڎَ ءَوْڭَّرْڎَڎْمْوَسِ ڳَّمْڎَّوَرَمْدُ.

1447 ވَسَ ءَرَمْدُ ڤَّمْڎِ ڤْرَوَسْ ڳُرَدَوَمْدُسْ

18 ڳَبِرَڭْ 2025 ކَمِ ڎِمَرَمْدُ ڤَّمْڎِ ڤْرَوَسْ ڤَّمْڎِ ڤُسْوَمْدَمِ ءْمِڎْدَمِ ڳُرَدَوَمْدَسْ ءَرِسْڎْڤْڎْڎُبِرْمَّ ء.ڎ.ڎُبَرْمَدْڤْ ڎَمِمْڎْ ڎِسْڎَّوَڭَّمِڭِ ءْمَدَّمِ ڎُبُڭْڎَمْسْ مَدَرَسْڤُّ ڎَرِسْڎْ ڎَسْڤَوَڭَّمَرْ مَدَرْڎَسْڤَمِ ڎ.ءْمَڎْ.سِڭُ ءِسْڤُءِرِسْڭَّمْدَ ءَرْڎَرْڎُڎْمْ ءَوَسِ ڳَّمْڎَّوَرَمْدُ.

ءَرَمْءِرْڎُسْءَرْسْ ڳَّڎُسْ رِڤْرَدَمْ ڤُڭْڎَمْسْ ڎِسْڎْ

ءَرَسْ ڎَمَءَر ڤُسْرَدُ ڎَڎُسْ ءْمِڎْ مَدَرْسْڎَرَسْ ءُسْءَ 14 سِڭْڎُ ءَڭِ 19 ڳَبِرَڭْ 2025 ކَمِ ءَوَسِ ءَرَسَرْ ءُسْسْڎَرَمْدُ. ءَرَسْءَمَدَرْمْسْڎُ ءْمِڎْدَسْ ءِڭَّءَرَءَوْدَمَّ ڎُبُڭَّسْڎْسْءَرْ ڎِسِڤْرَڎَمْ ڤَسْسَرَمِسْ ڎِڭِءُسْڎَّسْمَدُ.

ڎِسِڭِ ءَرَسْسْ ڤُڭْڎُسْڎَّڎْ

20 ڳَبِرَڭْ 2025 ކَمِ ءْمِڎْ مَدَرْسْڎَّمِ، ءْمِڎْ ءَسْرُسْڎْسْ ءَرَءَرْڎِءَسْ دَسَءَرْءَوَدَّ ڎَڎِڭِڭَّمِ ءْڭْ ءُڭْ ڎُڭْءِڤْسْ ءَرِڎِ ءَرَمِڭْ ءَسْ ءُرَمِءُڭْ ڎِڎِڭْءِ ڎُبِرُسْ ءْمِڎْدَمِ ڎِسِڭِ ءَرَسْسْ ڤُڭْڎُسْڎَّڎْ ءُبَرَمِسْ ءُسْڎِءْمَدَسْ رَدَڭْرِڤَمِڭَّ ءَرْءُسْڎَمِ ڤَسْسَرَمِسْ ڎُبَرْمَدْڤْ ءْمِڎْدَسْ ءَوَسِ ءَءَمِءَسْسَرَڭَّمَدُ.

ڤِرِسِ ءَرَبْرْسْ ڤْڤَرْوْمَرْدْ

20 ڤَبِرَڤْ 2025 ءَمِ ءْمِڤْدْ ކَمْشْسِڤَرِ، ءْمِڤْدْ ءَسْرُسْرْسْ ءَبَرَمْڤِءَسْ دَسَمْبَمْوْبَرْ ކَدِڤِڤَرِ ءْمْڤْ ءْڤْ ڤْڤْءِڤْوْسْ ءَبِ بَرِمْڤْ ءْسْ ڤُبَرِمْڤْ ڤِرِڤْڤْ ڤُءِڤُسْ دِمَرْ ءَسْڤْبْ سَرَڤَرْسْڤَرْ "ڤَرْ ڤِرَرِمُ ڤَڤْبَسْ" دِ دَمْڤْسْڤْءَسْ ءَسْڤَڤَرِسْ دِسْبِمْڤَءِ ءَبَرِمَسْ ءُسْڤَڤْوْسْڤْ.

ڤِرِسِ ءَرَبْرْسْ ڤْڤَرْوْمَرْدْ

21 ڤَبِرَڤْ 2025 ءَمِ دَسْڤَڤْ ءَڤْدِمْڤَڤَمِ ءْمِڤْدْ ءَسْرُسْرْسْ ءَبَرَمْڤِءَسْ دَسَمْبَمْوْبَرْ ككْڤْءِڤْوْسْ ءَبِ بَرِمْڤْ ءْسْ ڤُبَرِمْڤْ ڤِرِڤْڤْ ءُءِڤُسْ ءْسِمِڤْدَرْڤَمِ ءِڤَ ڤْسْرْدُ ءْسْڤَمِبَسْ دِ دَمْڤْسْڤْءَسْ ءَبَرِمَسْ ءُسْڤَڤْوْسْڤْ.

ڤِرِسِ ءَرَبْرْسْ ڤْڤَرْوْمَرْدْ

21 ڤَبِرَڤْ 2025 ءَمِ دَسْڤَڤْ ءَڤْدِمْڤَڤَمِ ءْمِڤْدْ ءَسْرُسْرْسْ ءَبَرَمْڤِءَسْ دَسَمْبَمْوْبَرْ ككْڤْءِڤْوْسْ ءَبِ بَرِمْڤْ ءْسْ ڤُبَرِمْڤْ ڤِرِڤْڤْ ءُءِڤُسْ "سَرَڤَڤْءُ ڤُرِسْڤْدُءَسْ" دِ دَمْڤْسْڤْءَسْ دِمَرْ ءُسْبْمْ سَرَڤَرْسْڤَرْ ءْمِڤْدْ ءَسْڤَڤْءَبَرِمْءُ دِسْبِمْڤَءِ ءَبَرِمَسْ ءُسْڤِرِمَءْءُ.

ڤِرِسِ ءَرَبْرْسْ ڤْڤَرْوْمَرْدْ

21 ڤَبِرَڤْ 2025 ءَمِ دَسْڤَڤْ ءَڤْدِمْڤَڤَمِ ءْمِڤْدْ ءَسْرُسْرْسْ ءَبَرَمْڤِءَسْ دَسَمْبَمْوْبَرْ ككْڤْءِڤْوْسْ ءَبِ بَرِمْڤْ ءْسْ ڤُبَرِمْڤْ ڤِرِڤْڤْ ءُءِڤُسْ ءْمِڤْدُءَمِ ءَبَرِمَسْ ءُسْڤَڤْوْسْ ڤْڤَرْوْمَرْدْ سِرْسْءُءْدُءَسْ دَسَمْبَمْوْبَرْ ءَسْءَمِرْ ءَسْڤْڤْسْ ءْبَرَمْءَدَڤْ ءَسِ ءْڤَڤْ ءَڤَءِءَسْسَرَڤَءَمْءُ.

ؤُوَﷺعَؤْسْدُ ،ؤُؤْسْ ،ﷺقَرِ ،ؤْسْؤْسْ

23 ؤَﷺسْﷺ 2025 ،ؤَﷺ ،ؤِﷺرَسْؤُ ،ﷺؤَسْؤَرَؤُ ،ؤُؤْوَﷺؤُسْ ﷺؤِؤْ ،ؤَﷺسْوِؤْسْ ،ﷺؤُوَﷺعَؤْسْدُ، ﷺسْؤُسْؤُسْدُ، ﷺؤَﷺؤْؤِﷺسْ ،ؤَسْﷺؤَﷺؤْؤُسْ ،ؤَﷺؤْؤُؤْؤُسْ ،ؤِﷺؤْؤُؤْؤُسْ ،ؤِﷺؤْؤُؤْؤُؤْؤُسْ ،ؤِﷺؤْؤُؤْؤُؤْؤُسْ ،ؤِﷺؤْؤُؤْؤُؤْؤُؤْؤُسْ ،ؤِﷺؤْؤُؤْؤُؤْؤُؤْؤُؤْؤُسْ ،ؤِﷺؤْؤُؤْؤُؤْؤُؤْؤُؤْؤُؤْؤُسْ ،ؤِﷺؤْؤُؤْؤُؤْؤُؤْؤُؤْؤُؤْؤُؤْؤُسْ ،ؤِﷺؤْؤُؤْؤُؤْؤُؤْؤُؤْؤُؤْؤُؤْؤُؤْؤُسْ ،ؤِﷺؤْؤُؤْؤُؤْؤُؤْؤُؤْؤُؤْؤُؤْؤُؤْؤُؤْؤُسْ ،ؤِﷺؤْؤُؤْؤُؤْؤُؤْؤُؤْؤُؤْؤُؤْؤُؤْؤُؤْؤُؤْؤُسْ ،ؤِﷺؤْؤُؤْؤُؤْؤُؤْؤُؤْؤُؤْؤُؤْؤُؤْؤُؤْؤُؤْؤُؤْؤُسْ ،ؤِﷺؤْؤُؤْؤُؤْؤُؤْؤُؤْؤُؤْؤُؤْؤُؤْؤُؤْؤُؤْؤُؤْؤُؤْؤُسْ ،ؤِﷺؤْؤُؤْؤُؤْؤُؤْؤُؤْؤُؤْؤُؤْؤُؤْؤُؤْؤُؤْؤُؤْؤُؤْؤُؤْؤُسْ ،ؤِﷺؤْؤُؤْؤُؤْؤُؤْؤُؤْؤُؤْؤُؤْؤُؤْؤُؤْؤُؤْؤُؤْؤُؤْؤُؤْؤُؤْؤُسْ ،ؤِﷺؤْؤُؤْؤُؤْؤُؤْؤُؤْؤُؤْؤُؤْؤُؤْؤُؤْؤُؤْؤُؤْؤُؤْؤُؤْؤُؤْؤُؤْؤُسْ ،ؤِﷺؤْؤُؤْؤُؤْؤُؤْؤُؤْؤُؤْؤُؤْؤُؤْؤُؤْؤُؤْؤُؤْؤُؤْؤُؤْؤُؤْؤُؤْؤُؤْؤُسْ ،ؤِﷺؤْؤُؤْؤُؤْؤُؤْؤُؤْؤُؤْؤُؤْؤُؤْؤُؤْؤُؤْؤُؤْؤُؤْؤُؤْؤُؤْؤُؤْؤُؤْؤُؤْؤُسْ ،ؤِﷺؤْؤُؤْؤُؤْؤُؤْؤُؤْؤُؤْؤُؤْؤُؤْؤُؤْؤُؤْؤُؤْؤُؤْؤُؤْؤُؤْؤُؤْؤُؤْؤُؤْؤُؤْؤُسْ ،ؤِﷺؤْؤُؤْؤُؤْؤُؤْؤُؤْؤُؤْؤُؤْؤُؤْؤُؤْؤُؤْؤُؤْؤُؤْؤُؤْؤُؤْؤُؤْؤُؤْؤُؤْؤُؤْؤُؤْؤُسْ ،ؤِﷺؤْؤُسْ ،ؤِﷺؤْؤُسْ ،ؤِﷺؤْؤُسْ ،ؤِﷺؤْؤُسْ ،ؤِﷺؤْؤُؤْؤُؤْؤُؤْؤُؤْؤُؤْؤُؤْؤُؤْؤُؤْؤُؤْؤُؤْؤُؤْؤُؤْؤُؤْؤُؤْؤُؤْؤُؤْؤُؤْؤُؤْؤُ

ںَںْںِمْؤْسْںَسْ ؤَمْؤْسْ ںِؤْںَمْ ںِسْںْسْ

24 ؤَںِؤْ 2025 ؤَںِ ںںْ.ںْمِؤْدَںِ ةْةِںْدَؤْ ںِؤَرْدَمْ ںِؤْمِؤَؤْںْںْدَؤْ ںَسْؤِںْةَؤْںْدَؤْ ںَسْؤِںْةَؤْ ةَںْةْ وَمِںْدَسْؤَؤْ، ةْةْںْ ةْؤْ ةْؤْںِؤْسْؤْ ںِسْؤْںِسْ ںْمِؤْدَسْ وَسِ وَںَںِدَسْںَسْؤَؤْںْؤْ.

ںَںْںِمْؤْسْںَسْ ؤَمْؤْسْ ںِؤْںَمْ ںِسْںْسْ

24 ؤَںِؤْ 2025 ؤَںِ ںںْ.ںْمِؤْدَںِ دِںَمْ ةْںْؤْسْ ةْةِںْدَؤْ ںِؤْںَمْ ںِؤْمِؤَؤْںْںْدَؤْ ںَسْؤِںْةَؤْںْدَؤْ وَسِ ةَںْؤَؤْںْؤْ. دِ ںَسْؤِںْةَؤْ سْةَںَؤْؤْںِںْةْںْؤْ ںِؤْمِؤَسْؤِ مَںَںْؤْةَںِ وِںَؤَںِةَةْںْ ؤْةَؤَںْ ةْںَںْةَؤْ دْںَںْدَؤْ سَںِںْؤْ. دِؤَمَں دْںِسْؤْ ںِؤْںَمْؤْ ںْمِؤْدَںِ ؤَںِدْںْةْںْؤْ ںَدَسْںَؤْںْؤْ ںِؤْںِںَةْةْؤْ ںِںْمَؤْںْؤْ ںَںِسْؤْؤْدْدْںِںْةَ ؤ.دْںَںْدَؤْ دْںِںْمَ ںَؤَںِ، ںَںْؤَؤْؤْ ںَةْةْںْ ؤْؤَةَںَؤَںِ، ةْةْںْ ةْؤْ ةْؤْںِؤْسْؤْ ںِںْمَؤْںْسْ ةَںَںْ ةَںِںَؤْ ںِںْمَؤْںْسْ دْسْةَںْ ںَؤْؤَسْؤِؤْ ںِةْةَںِںْ ةْسْؤَةَؤْ ںَںْ ةْمِؤْدْ ںَںْسْؤِںَةَںِ، ةْمِؤْدْ ةْسْںْدْںَ ةْؤْةْؤِ ںَںْةْںِؤْسْؤْ ںَںْدْدَؤِ وَسِ ةْؤْںْںْدَںْسْؤَؤْںْؤْ.

ںَںْںِمْؤْسْںَسْ ؤَمْؤْسْ ںِؤْںَمْ ںِسْںْسْ

24 ؤَںِؤْ 2025 ؤَںِ ںںْ.ںْمِؤْدَںِ دِںَمْ ةْںْؤْسْ ةْةِںْدَؤْ ںِؤْںَمْ ںِؤْمِؤَؤْںْںْدَؤْ ںَسْؤِںْةَؤْںْدَؤَںِ ةْةْںْ ةْؤْ ةْؤْںِؤْسْؤْ ؤَںَؤْةَؤْ ةْمِؤْدْ ںَںْسْؤِںَؤْ ںَںْدَؤْ ںَسْةَںَؤِ ؤِؤَؤْ ںَؤَؤْںْںْدَؤْںْؤْ.

دِسْںِںْمَںَںْڤْ ںِڤْ ،ںِ

25 ڤَںِڤْ 2025 ںَ،ِ ںَںِڤْںْ ںْںَںِڤْ ڤُںَمْںْ ،ںِڤْ ںَںْڈِںَںِںْڈِ دِںْںِںْمَںْ ںَںِڤْںَںْڤَ ڤَںْںَںِڤَ دِ،َںَ ڤَںِ ،ںِڤْ ںَںْںْںِڤَ ںَڤَڤْںَںَںْڤَڤَںَ.
دِںَںَںْڤَںِ ،ںَڤَڤَںْ ،ںِڤْ ںَںْںْںِڤْ ںَںَڈَںِ ڤَںَںْ ،ِںْڤَڤْںِںَڈَںَںْ ،ُںْںَںِ.

ںَںْںْںِڤْڈِ دَںَںَ ڈْڤَڤَںْ ںَںْڤْںْ

25 ڤَںِڤْ 2025 ںَ،ِ ،ںْڤْںْ ںْڤْںِںْڤْںْ ،ِںْڤِڤْںْںْ ںَںَںَںْ ،ِںْڤِڤْ "،ںِڤْ ںَںْںْںِڤْ ںْںْںْ دَںَںَ ڈْڤَڤَںْ 1446" ،ںَںْ ڤَڤِ ،ںِںِںِںْڈَڈِ ڤَںَڈْںْڤَڈَںِ ڤَںِ ںْںِںَںَںْڤَڤْںَ.

ڈُںْںْ ںَںَںِ ںَںَںْ

30 ڤَںِڤْ 2025 ںَ،ِ ،ںِڤْ ںْںَںِڤْںِںْڈِ دِںْںِںْمَںَںِ ڤُںَمْںْ ،ِڤْںْ ،ِڤْ ںِںَڈَڤْںَ. ڤُںَمْںْ ،ِڤْ ڤْںَںَڈِ ںَںْںْںَڤْںَ ںَںْںْںِڤْ ڈْںْںِڤْ ،ںْںْںْںَڈَںِ ،ںَںِ ،ںِڤْ ڈُںْںْ ،ںَںْںْںِڤْ ڤُںَمْںْ ںَںِںْںْںَڤْںَ.

ڈُںْںْ ںَںَںِ ںَںَںْ

30 ڤَںِڤْ 2025 ںَ،ِ ںَںْںْںِڤَںِ ںَںْںْںِڤْ ڈُںْںْ ،ِڤْںْ ،ِڤْڈِ ڈْںَںْںَںَںَںْڤَںِ ،ِڤْڈِ ںَںِڈِ ںَںْڈَںِںَڤْںِ ںَںْڈَڤْںَ. دِںَںَںِ ،ںِڤْڈِ ںْںَںْںِڤْںْ ڈُںْںْ ڤَںَںْ ڈُںِںَںَڈَ ،ںْںْںَںْڈَڤْںْ ڤِڤِڤَںِڤْںَ.

،ِڤْںْ ،ِڤْڈِ ڈْںَںْںَںَںَںِ ںَںْںَ ںَںَںَ ،ںْ ڤَںِ ںَںْںْ ،ِںْڤَڤْںَ. ڈِ ںَںَںِ ،ںْںَںْ ںْںْڈَںِ ،ِںْڤَںِںَڈَںِ ،ںْںْںَںْڈَڤْںْ ڤَںِ ڤَںَںْ ںَںَںْ ڤِڤِڤَںِڤْںَ.

،،،ން،ﷺ ،،،،،، ،،،،،

30 ،،،،،،ﷺ 2025 ،،، ،،،،،، ،،،،،،،،،، ،،،،،،،،،،، ،،،،،،،،،،،، ،،،،،،،،،،،

ژُبِرِسْںْںْةْ ةَهْڤِرِدْ ژُبْںْںْرِںْسْ

އْمِوِدْ ںَاهْںْسِوِگَرِ ںَسْںُںْسْدُ ةَبَرَهْڤِ ںَسْ دَسَةْںَبَةْںْںَگَ ںْدِڤِ ژُبِژُسْ رِسْدُگَ ڤْرِسِڤْسِۓ ژُبِرِسْںْںْةْدُ ڤِرِگَسِۓںَهْ ںَرَبْدُ ںِاهْژُسْ ژُبْںْدُ ژْةْسْ ژُبِرِسْںْںْةْدُ ةُژُسِژُبِںْسْگَرِ ںُںْ 06 ںْژُبِرِژْ 2025 دَرِ وَسِ ںْںْژُسْ ةَںْںَرَژْژُدُںْ ةَںْگَژُدُوُںْ.

دُوَةْںَةْگَںَّرِ ںُںْ ںْںْسَ ژُژُسْ ةَںَرِ ںْںْسْ

ںَہ. ںْمِوِدْ سِوِںْرِ دَبْںَبَةْدُ 21 وَسَ ںَرَبِ ںْرَوَسْ ڤْرَدَںْںْدُ ژْةْسْ 07 ںْژُبِرِژْ 2025 وَسَ ںْرَوَرْ ںْمِوِدْ ںَاهْںْسِوِژْسْ ںُ دَبْںَبَةْںْ وَسِ ںِڭْگَبَةْ ںْںْرَوَںُوُ.

ںَاهْںْسِوِژُدُ ژُبْںْگَںْ دُةْگَںْةْ ںْںْةْسْ

ںَاهْںْسِوِگَرِ وِسْدَبَرْسْ ژُبِژُسْ ںِسْمِيَةْ ںْگَ "ںَہ.ںْمِوِدْ ںَرِدَةَ ةَبَرِ 1446" گَںِ ژُةْ دَسْةْوَةَگَ ںْبَرْدَںْ 07 ںْژُبِرِژْ 2025 وَسَ ںْرَوَرْ وَسِ دَسْةْوَةَگَ ةَںْةَرَژْژُدُںْ ةَںْگَژُدُوُںْ.

ژُبِرِسْںْںْةْدُ ةَهْڤِرِدْ ژُبْںْںْرِںْسْ

ںَاهْںْسِوِگَرِ ںَسْںُںْسْدُ ةَبَرَهْڤِ ںَسْ دَسَةْںَبَةْںْںَگَ ںْدِڤِ ژُبِژُسْ رِسْدُگَ ڤْرِسِڤْسِۓ ژُبِرِسْںْںْةْدُ ڤِرِگَسِۓ گَ ںَرَبْدُ ںِاهْژُسْ 07 ںْژُبِرِژْ 2025 دَرِ وَسِ ژُںْگَژُدُوُںْ. ڤِںَةْدُدَرِ گَيِ ةَسْگَۓںَرِںْ سْںْںْةْدُ ژُبْگَژُسْ ژِةْةْدْںْڤَگَ ژُبِرِںَرَدَ ںْںْةَگَژُدَگَرِ ںْرِةُبِرَںْ ژُںْںَرَںْ ںَاهْںْسِوِژْسْ وَسِسْةْںْںْ ةَںْسَرَژُوُںْ.

1447 ވަނަ ތަން ؤزުން ؤڈުچ ؤروسۭ ؤرىدىنىڭ ھەڭگىدۇش

ؤڈۇچ ؤشۇرىدىغان جەمئىيەتنىڭ ؤڈۇچ ؤروسۭ ئەمەلدارلىرى ؤرىدىنىڭ ئەرەستۇقچىلىرى ۋە.ئەبدۇللەتىف جەمىلىغ سېستېما ئارقىلىق، ئاتالمىش ھەڭگىدىدىكى ئىككى 09 ئاپرېلدىن 2025 يىلى چېسۇنلۇق ئالىخۇرۇلۇش چېسۇنلۇگىرلا ئالا ھەمكارلىقىدا ھەل قىلىنماقتا.

كەرىمىر كەڭىيىتىدىكى پۈتۈشمەك

ئىنىز ھۆكۈمىلا كەرىمىر يېسىز قوڭۇ سەھەدىن ئەھمەدىشىنىڭ ئاياقدىكى ئەسرىتىڭ ئىبرىتىمى قەدىن گرىھ ئىنىز ھۆكۈمەت ئۆز ئىنىدىكى كېسەلخانىدا 09 ئاپرېلدىن 2025 يىلى قىسىم تاشلىنىۋاتىدۇ. جى كېسەلخانىلىرىدا رەھ. ئەھمەد سىھىر كەنىزاكنىڭ ئەرىۋىلىنىشىغىچە جەريان قىلىنىدۇ.

ذوۋەھىسىگەتتىكى ئاتا ئۆتۈش ھەقىدە ئىنىنۇش

جىنايەتچىلىكنىڭ ئەنىق ئۇرۇق ئىنىدىكى ئۆمۈش جىنايەتچىلىكنىڭ زىيىرگ ذوۋەھىۋەزىسىدە گېچ ھەشەۋىلىش سۈننەتنىڭ ۋەقەسىدە 10 ئاپرېلدىن 2025 ۋەنى قروز ئىۋىسىدىكى ۋەيىرەتتىلەر ۋەنى قۇرۇلۇۋاتىدۇ. سۈننەتنىڭ جى ئارەتچىلىگىدە ذىقر ھەرەكەتۋە ئۇمۇتەرتىۋەتىدە گېچ ھەشەۋىلىش سۈننەتنىڭ ذىشىۋەرتىش ئەگىدە ئەتىدىگ ذوۋەھىۋەزىسىدە ئارەتچىلىكنىڭ ۋەيىرەتتىلەر ھەرىكەتلەندۈرۈلۈۋاتىدۇ.

ئەۋەتىش ئۈچۈن ۋەيىرەتتىلەر دەۋەتچىلىرى قىلىنىش

ئەمەلدىش ئەۋەتىش ئۈچۈن ۋەيىرەتلەنگەن ۋەيىرەتتىلەر دەۋەتچىلىرى قىلىنىدىغان ئۆمۈش 10 ئاپرېلدىن 2025 يىلى ۋەنى ئۇھىسىدە ھەمكارلىقىدا ھەل قىلىنماقتا.

ءِدَّژُںِژُ ژْرَوَسْ ژُںَںَںُںْ

އ.ދ.އ.ءِ.އ.ژ ںَژْںَںْ ںَںِںَّژُ ںِںِژُںِںَدَّژُںُ 10 ںَںْژِںِژْ 2025 ںَںِ ںَسِ ژُںِدَںْ ژُژَّسِةَّ ںْژْ ںَںِژَّںُںَژْةَّژُںُ. ںِںَدَںْةَںِ ںُژَںَّںَةْ ژُںِدَ ںَژْںَسِوِژُ ںَںْدَںِ ںَںَںْ ںِںْژَّںِسْةُژُ ںَژْںُںَںْںَّژُںِژُںُ.

1447 ںَسَ ژُںَںَژُ ژَژُدِ ژْرَوَسْ ژُںَںَ ںُںْژَںْ ةَژْةَّںَژْژُںْ

ںِژُںَںَژُ ژَژُدِ ژْرَوَںْ ةَژْةَّںَژْژُژُ ںَةْںْ ںَںُژَںْژُںْںِ ژَںِژُںَںْةْ ںَںَّژَةْژُںَژْژُ ںَسَژُںَةْ ژُںْںَںْ.ءِ.ژُ ںَژْںَںْ ںَںِںَّژُ ژُژُدِ ںَسَژُںَةْ ژَںِژُںَںْةْ ژُںَںَژُ ںَںَژُ ںَسَژُںَةْ 10 ںَںْژِںِژْ 2025 ںَںِ ںَسِ ںَںَژُںَّژُںُ.

ژُدِژُ ةَںْژَّںَژُںِںْژُ ںَژُںَژُںَ ةَںَژُںِژِ ںَںَژُںْ

ژُدِژُ ةَںْژَّںَژُںِںْژُ ںَژُںَژُںَ ںَژُںَژُںَ ژُںَژُںَژُںُ ںَژُ ںِژُںِ ژَںَژُںَژُںُ ژَںْژُںَ ژُںْژَّںْژُںَ ںَسَںَںْ ںَژْںَژُںْةَںِ ںُژْ.ءِ.ژُ ںَژْںَںْ ںَںِںَّژُ ژُژُدِ ںَژُںَژُںَ ںَژُںَژُںَژُںُ ںَژُںَژُںَژُںُ ںَسَژُںَةْ 11 ںَںْژِںِژْ 2025 ںَسَ ژْرَوَںْ ںَسِ ژَںَّژُںُ.

ژُںَںَژُ ژَوَںَںَسْ ژُںَژْژَںِ ةَںِژُںِںَژُںْ

ژُںَںَژُںَںِ ةَںْژِ ژُںَںَژُ ژَوَںَںَسْ ژُںَژْژُ 12 ںَسَ ةَںْژَںَژُژُژُںَںِ ژُدِژُ ںَژْںَسِوِژُ ںَںِںْ ںَةْژَںَّںْ ںَںِںَژُںَژُںْژُںُ.

ބުރާ ބިން ބަދަލުކުރުން ފެށެންދެން

14 އެކްސްއެން.އެފް ކުރިން ބާރުގެ ބިލިގެއަށް ހަވާލުކުރެވިފައިވާ ބުރާ ބިން ބަދަލުކުރުން ދެން ކުރިއަށް 14 ފެব்ރުވަری 2025 ވަނަ ދުވަހު ވަން ކުރިން ކަންކަން ކެންސަލްކުރެވެއެވެ.

ހުވަން ދަންބުން ފެށެންދާ ބަދަލު

ބަންދަށް ހުވަން ހިންގާ ބަންދުވެރިންގެ ބަދަލުގެ ތެރެއިން ހުވަން ދަންބުން ފެށެންދާ ކަންކަން ކ.ގެ ދިވެހިރާއްޖެ ކ ބ.ބ.ދ.ބ.ބ.ބ ބ.ބ.ބ.ބ.ބ.ب ،ب.ب.ب.ب.ب.ب ،ب.ب.ب.ب.ب.ب ،ب.ب.ب.ب.ب

ތަރައُ ކާބިން ބަންދުވާން ފެށުން ބުधަކުން

ހ.ތަރައُ ކާބިން ބަންދުވުން ފެށި ތަރައُ ކާބިން ކުރެހުންތަކުން ދިވެހިރާއ ތެރެއަށް 17 އެޕްރިލްން 2025 ވަسَ ދުވަހު ވަން ހުންނެ ކާބިން ބަންދުކުރުން ތަންކަންކުން ތަން ދިން ބުރަވެ ހުންނެވެ.

ؤؤ ކާބިން ؤ ؤؤ ؤؤ ؤؤ ؤؤ

17 އެޕްރިލްން 2025 ގައި ހ.ތަރައُ ކާބިން ބަންދުވުން ފެށި ތަރައُ ކާބިން ދިވެހިރާއ ހުންނެވެ ކާބިން ބަންދުކުރުން ؤؤ ؤؤ ؤؤ ؤؤ

ހ.ބ. ބަންދުގެ ކުއްލިން ڇާދަން ژުރￋﷺ ﷺ ﷺ ﷺ

ﷺ ﷺ ﷺ

ކَاةْسِةُ ةَںَںِ ةُرةَسْ ژُںَںَںْںُش

އْمِةْ ކَاةْسِةُ ةَںَںِ ةُرةَںُ ةْسَةَسَةَةْںَںِ އْةْںْ سْةْژْةْسْ ںْںَةْںُ ںَةْةُ ژَںَةْںُش އْمِةْ ކَاةْسِةُ ةُںْںَژُ ةْںَةْںَژُش 21 ةْژْںِةْ 2025 ںَةَ ةُرةَںُ ںَسِ ںَںِںُ ںَةْةُژَںُ.

ںَةِںَںْ ںُژُ ةَںَںِ ةَںَںْژِ ںْںُش

21 ةْژْںِةْ 2025 ںَںِ ةْمِةْ ژْةْژُںَ ةَںَںِ ژُںَںْںَ ںَںِ ةُںْںُںَ ںَسَةْںَةْ ںَسِ ژُںِںَژُ.

ںَةْةُسِةُ ةَںَںِ ةُرةَسْ ژُںَںَںْںُش

ةْمِةْ ںَةْةُسِةُ ةَںَںِ ةُرةَںُ ةْسَةَسَةَةْںَںِ ںه. ةْمِةْ ةُسْ.ژِ.ةْ ژَںَةَسِةُ ژَںَةْںُش 22 ةْژْںِةْ 2025 ںَةَةُرةَںُ ںَسِ ةْمِةْ ںَةْةُسِةَںُش ژِةَںَةْںَںَةْةَژُںُ. .

ةْںَةْںَژُةْںُ ةَةْةَرةُةْںُش ةَةْںُش

22 ةْژْںِةْ 2025 ںَةَ ةُرةَںُ ںَسِ ةِ ںَةْةُسِةُںَںِ ںْںُںُش ةْںِةْةْ ةَسَةْںَةْںَژِ ںْںِةَةْںُژِ ةْںِةْةْ ةَسَةْںَةْںَژِ ںْںُةْںُش ةَسْةُںَژُ ںْںُةَةْ ةْںَةْںَژُةْںُ ةَةْةَرةُةْںُةْ ةَةْںَژُںُ.

ژُںَںْژْ ںَوَںْسْ ںَاهْںَرَژْژْدُںَدِ ںَدِژْںِرِژْسْ

ںدں. ںْںَںَرْدُںَدِ 12 ںْںْژْںِرِژْ 2025 ںْ 13 ںْںْژْںِرِژْ 2025 ںَںْ ںْںْژِ "ںَرَںْژُںِرِںْدُ سَںْژْ" ژُںَرْدُںَدِ ژِ ںَاهْسْوِژْدُ ژَںْژْںْسْ، ںَاهْسْوِژْدُ ںَرِںْسْ ںَهْڤْرَاللهْ ںَرَسْوِڤْر ، ںَاهْسْوِژْ ژْسْںَںْ ژُںِژَدَهْ ںْرَژْ ںَںِ سْںَںْںِ ژَسْںَرَژْ ژُںِژَدَهْ ںَرْژْژْ ژَںِ ںَںِژْںِرِژْںَںْژْژَںَژْ.

ںَرَںْںِژْ ںَاهْںَرَژْژْسْ ںْںْژْسْ

ںِرِژْںِرْژْںْژُ ںِژْژِرِ ژْںِںْژْںَںْ ژُںَںِرِژْںَںْ ںْںْسْژْژْسْ ںِسْژْدُ ژُںْںْسْ ںَرْسْںَںْ (2010/7) ژُ 107 ژَںَ ژُںْژْژَںِ ژَ ژْںْژُ ژَںِسْ ںِںَںَرْدُ ژُںَںَژَ ںَںَںِںَژُ ںَںْںِژْژْسْ ںَاهْںَرَژْژْسْ 22 ںْںْژْںِرِژْ 2025 ژَںَرْژَرْدُںْژْ ژَںِ ںْںْژَژُںَںْ. ژِ ںَاهْںَرَژْژْدُںَدِ ںَرْدُںَدِ ںِںَژُ ژْںِںْژْ ژَںْںْژْژْ ںَںِںَںْ ںْژُژَںِژَ ںَاهْںَرَںْںَدُ ںِںْژْںْ ںَاهْںَرَژْژْسْ ںَںَژْںْژْژْ ژْںِںْژْ ژَںَںَںَژْںِ ںَژْںْژْژْسْ ںَرَںْںِژْںْںَںْ ژَںْژْژَژْ ژَںِ ژُںَںْںْژْںَںْژَژُںَژْ.

ںَاهْںَرَژْژُ ژُںِںَںْںَںْ ںْژُںُںْژْسْ

ںْںِژْ ںَاهْںَرَژْژُ ژُںِںَںْ ںَںْ ںَرْںْںَںْںِںَژَںْںَںْ ںْژُںُںْژْژْسْ ژَںَژْ ںُژْژْ ںَژْژْژْ ژَںَںَںْںَںْ ژُںِںْژْ 23 ںْںْژْںِرِژْ 2025 ژَںَرْژَرْدُںْ ژُںِںُںْژَںِ ںَںِںَںْ ںُںْژُںْژُژَںُژْ.

ژُںْںْژَںْںَںِ ژَژُںِژْںَںْ ںَںْژْژُںِںَںْژْژْسْ

27ںْںْژْںِرِژْ 2025 ژَںِ ںِژْژِرِژْںْژُ ںِژْژِرِژْںَںْ ژُںِںَژْژْسْ ںْںْژْژْسْ ژُںْژْژْسْ (2010/7) ژُ 8 ژَںَ ژُںْژْژُ (ںَ) ںَںِ (ع) ژَںِژُ ژْژْژُ ژَںِںْ ںںَ.ںَژْژُ ںَاهْںَرَژْژْسْ ںْںِژْ ںَاهْںَرَژْژْسْ ژْںِںِژَںَ ںَںْژْژُ ژَںَںَںَژْںِ ژُںْژْژُ ژْژْسْ ںَاهْںَرَژْژْژْںْ ژَںِ ژُںَںْژْژُ.

ތަންކުރުން ދިވެހި ؛ ؛ ؛

ڭَدَبْرَبَڭِ ڤْرَوَسْ ڭَرَدَبْرْسْ

01 ڭْ 2025 دَمِ دِهَرَبْدِ ڭَدَبْرَبَڭِ ڤْرَوَسْ ڭَرَدَبْرْسْدَ ڎَمْسْ ،ءَمِڤْ ،ءَهْسْبِڤْسْ رْبِرڭْ ،ءَوَهْبَڤْسْ رِدْسْڎَمَبْسْ دِهَدْ وَسِ ،ءَرَمْبْ ڎَسْءَرَهْ.

،ءَسِبِسِڤَڤْ ،ءَوَهْبَڤْسْڭِ ،ءَهْءَرَڤْبْرْسْ

02 ڭْ 2025 دَمِ ،ءَبَرْدِ ،ءِڤْءِڭِ سَءَبَرَهْدْ سَڤْبْرْدَسْ ،ءَهْسْبِڤْسْ ،ءَبَرْسْ ،ءَدْسْ ،ءَسِبِسِڤَڤْ ،ءَوَهْبَڤْسْڭِهْ ،ءَهْءَرَڤْبْرْدَهْ وَسِ ڭَهْڭَبْرَهْ.

،ءَهْءَرَڤْبِڤْ ،ءَرَبِ ڤْرَوَسْ ڭَرَدَبْرْسْ

،ءَمِڤْ ،ءَهْءَرَڤْبِڤْ ،ءَرَبِ ڤْرَوَرْدِ ،ءَسْڭَبَسَهْءَدَمِ ،ءَمِڤْ سِهْبِ دَبْرَبَڭْدِ ،ءَوَهْبَڤْسْڭِ ڤَبْڭَهْسْ ،ءَمِڤْ ،ءَهْءَرَڤْبِڤْ ،ءَهْسْبِڤْسْڭِ ،ءَسْرَدْرْ ،ءَوَهْبَڤْسْڭِ 03 ڭْ 2025 دَمِ وَسِ رَوِبْرْدِ سَءَمِڎْڤْهْ ڤْرَهْڭَبْرَهْ. ،ءَمِڤْ سِهْبِ دَبْرَبَڭْدِ ڤَبْڭَهْسْ ،ءَدِبَهْسْبِڤْڭَمِدْڤْ هَبَرَهْڭَڭْ ڭَهْبَدَبْرْڭَبَمِ ،ءَدَبْرَبَڭْدِ ،ءِسْءَبِرْسْڭَمِ ،ءَوَهْبَڤْسْڭِ ،ءَبَرْسْ ،ءِرْبَڭْبْءَبِرَدَهْ ،ءَهْءَرَڤْبْ

2025 ވަނަ ތަން ؛ ؛ ؛ (؛ ؛ ؛) ؛ ؛ ؛

ކުއިވަންކުއެއް ދަންބެއިން ތަކަން ކުރުން

ދިވެހިންނާ ބާއެ ހިންދަ، ފާހަގަ ކުރެއްވުން، ބިން ،ބަންދ ،ބ ،ؤ ،ؤ ،ؤ

مَںَںْڤِدُ دَسْڤْڭْڤْ مَںَّںِ ڭَّ ڭْمْسْ دَسْڤْوَںَّںْںَدَسْ ںَںْسْںِڤْسْںْںَںْوِ دَّدُ ںَمْمْںْ

ںْمِڤْدُوَںِ ںْںِںَںْسْںَّ دَسْڤْڭْڤْ مَںَّںِ ںْںِںَںْسْ ںْںِ مَںَںْڤِدُ دُںِسْدُ دَسْڤْڭْڤْمَںَّںِ ںَںِ ںْںِںَںْسْ ںْمْ ڭَںْںِ ںَںْںِ ںْمِڤْدُوَںِ ڤُسْمَںْںَںِ ڭَںْںِ ںْںِںَںْسْںَّںِ ںْںَںَںْںَںْںَّںِ ںْںَںَںْںَںْںَّںِ ںْںَںَںْںَں

2025 ވަسَ ،ںںں

2025 ވަسَ ،ںںں

ތَންَةْؤژُ ދَسْةْژْ ތَںَّةِ ةُںَّ ؤَةْژْ ދَسْةْوَںَّںْدَںْ ންَةْںْسِؤژْںَںْةْةِ ؤَژُ ތَةْؤژْ

ةْمِؤدُںَةِ ںَںِةَںْؤَ ދَسْةْژْ ތَںَّةِ ںَںِةَںْ ںِںِ ތَںَةْؤژُ ةِںْؤَ ؤَںِةْؤژْ ںَںِةَںْ ةْؤَ ؤَةْژْ ؤَںِةْؤژْ ؤَںَّةْؤژْ ؤَںَّةْؤژْ ؤَںَّ

،ںَهْ،ںِهْؤُسْںَسْ ؤُهْؤُسْ ،رِهْؤَدَهْ ،ِرِسْںْ

،ںَسْؤَدَ،ِ ؤُ،ِدْںْںَؤُ ؤُسْدُ ،ِرِؤُدُ دَسَهْںَهُ،ِ ؤُںْںَؤُهْںُسْ دَسْهُوَؤُںْںَدَسْںَهُ،ِ ،ْدَسَهْںَهْ رَؤُوَدْںْںَؤُ،ِوَ،ِؤُ ،ْؤُوَدْںْںَؤُسْ ںَسْؤُرِؤُ ؤَںُهْؤُسْ 14 ؤُ 2025 ؤَ،ِ ؤَسِ ،ْؤِدْ ںَهْسْـوِؤُ،ِ هَهْؤَرَدْںْںَهْؤُ؛َ،ْؤُ.

،ںَهْ،ںِهْؤُسْںَسْ ؤُهْؤُسْ ،رِهْؤَدَهْ ،ِرِسْںْ

،ْؤِدْ ںَهْسْـوِؤُ ؤُ،ِںَهْ ؤَںِؤُ ؤَںُؤُ ؤَسَهْںَهْ ،ِںِدْ ؤَںُؤُ ؤُںْںَسْںَسْ 14 ؤُ 2025 ؤَ،ِ ؤَسِ ؤَںُؤُ،َؤُ.

هَؤَںَهْؤُ،ِؤُ دَسْهْںْںَؤُ هَؤُهُ،ِ ؤُںُ ؤُهْؤُسْ دَسْهُوَؤُںْںَدَسْںَهْ ںَهْسْـوِؤُسْںْںَؤُهْؤُ،ِ ؤُؤُ ،َؤُهْؤُںْ

،ْؤِدْؤَ،ِ ںْ،ِهَسْؤُ دَسْهْںْںَؤُ هَؤُهُ،ِ ںْ،ِهَسْ ،ُ،ِ هَؤَںَهْؤُ،ِؤُ ؤُ،ِسْؤُدْ دَسْهْںْںَؤُهَؤُهُ،ِ هَ،ِ ںْ،ِهَسْ ںَهْهْ ؤَهْدِ ،َؤُوَسْـ ،ْؤِدْؤَ،ِ ؤَهْدِ ،ُسْؤَوَںْدَ،ِ ؤَ،َدَںْںَدُ،ِ ؤُںَؤَںْدُهْؤُسْ 14 ؤُ 2025 ؤَ،ِ ؤُؤُ ؤِوِ ںَهْسْـوِؤُ،ِ ؤُهَںَس ،ُ،ِ ،ُںْ هَهْؤَرَدْؤُدْںْؤَسِ ؤَهْؤُ؛َ،ْؤُ.

هَؤَںَهْؤُ،ِؤُ دَسْهْںْںَؤُ هَؤُهُ،ِ ںْ،ِهَسْ ؤُهْؤُسْ دَسْهْںْںَؤُهْؤُسْ ںَهْسْـوِؤُسْںْںَؤُهْؤُ،ِ ؤُؤُ ،َؤُهْؤُںْ

14 ؤُ 2025 ؤَ،ِ ؤُؤُ ؤِوِ ںَهْسْـوِؤَسْ ںْ،ِ ،ِؤُهَؤُهْؤَ،ِ ،ْهْؤُ،ْؤُسْںُ سَؤَسَؤَ،ِ هَؤُؤُؤْدُ،ِ ،ْؤُسَهْ ؤَسِ ،َؤُهْؤُ؛َ،ْؤُ.

هَبَرَهْڤِڈُ دَسْڤْڦْڦْ هَںَّاهِ ڤَںْ ڦْڦْںْ دَسْڤْوَںَّںْںْدَںْ ںَاهْںْسِوڤْںْںْںَهْوِ ڭَڤُ ںَرَهْںْ

ڈْمِوڈْدَاهِ ںْںِرِهَںْڭَں دَسْڤْڦْڦْ هَںَّاهِ ںْںِرِهَںْ ںْںِرِ هَبَرَهْڤِڈُ ڈْرِںْڈْ دَسْڤْڦْڦْهَںَّاهِ هَرِ ںْںِرِهَںْ ڦْهْ ڦَهْڈِ ںْرَوَسْ ڈْمِوڈْدَاهِ ڦَهْڈِ ڤُںْوَںْدَاهِ ڭَںَدَںْںْدَڭَاهِ ڈُںُڦْڈَهْںْ 14 ڭُ 2025 دَاهِ دِںِںْسْڤِںِ ڦْڦْ رَهْںْسِںْدُ ڭُںْهْ ڦْںْهْ هَںِهَںْ ںِڤُںْڦْڈَںْڦْ ڭَاهِ ڦْںْ هَهْںَںْڈُهْوَںِ ڦَهْڭَڤُڈَهْڤُ.

هَبَرَهْڤِڈُ دَسْڤْڦْڦْ هَںَّاهِ ڤَںْ ڦْڦْںْ دَسْڤْوَںَّںْںْدَںْ ںَاهْںْسِوڤْںْںْںَهْوِ ڭَڤُ ںَرَهْںْ

دِںِںْسْڤِںِ ڦْڦْ ںُڤْمْ هَڤْںَاللهْ ںَّڤِڈْ هِڤْںَّںِڈْ ںَه. ڈْمِوڈْ ںَاهْںْسِوڤُ ڈُںْهَںَںْںْںَّاهِ هَهْںَںْںْںَهْوَّ، ںِوهْںِڔَںَںَںْ ںَڤْڈَںْ هَںْںَ ںِڤْڈَهْوَهْ هِوَںَںْ ڤُںَّںْںْ، ںِوهْںِڔَںَںَںْ هَڤُںْںَهْ ںَںَّاهِ ڈُںُڦْڈَهْںْ 15 ڭُ 2025 دَاهِ وَںِ دَسْڤْوَںَّںْںَهْوَّڤُڈَهْڤُ.

هَبَرَهْڤِڈُ دَسْڤْڦْڦْ هَںَّاهِ ڤَںْ ڦْڦْںْ دَسْڤْوَںَّںْںْدَںْ ںَاهْںْسِوڤْںْںْںَهْوِ ڭَڤُ ںَرَهْںْ

ڈْمِوڈْدَاهِ ںْںِرِهَںْڭَں دَسْڤْڦْڦْ هَںَّاهِ ںْںِرِهَںْ ںْںِرِ هَبَرَهْڤِڈُ دْرِںْڈْ دَسْڤْڦْڦْهَںَّاهِ هَرِ ںْںِرِهَںْ ڦْهْ ڦَهْڈِ ںْرَوَسْ ڈْمِوڈْدَاهِ ڦَهْڈِ ڤُںْوَںْدَاهِ ڭَںَدَںْںْدَڭَاهِ ڈُںُڦْڈَهْںْ 14 ڭُ 2025 دَاهِ دِںِںْسْڤِںِ ڦْڦْ ڦْڭَںْںْڤُڈْ هْںْهْ سِوِوِڤْ ڦْوِڦْںْںْڤْ ڭَاهِ هْںْ هَهْںَںْڈُهْوَںِ ڦَهْڭَڤُڈَهْڤُ.

هَبَرَهْڤِڈُ دَسْڤْڦْڦْ هَںَّاهِ ڤَںْ ڦْڦْںْ دَسْڤْوَںَّںْںْدَںْ ںَاهْںْسِوڤْںْںْںَهْوِ ڭَڤُ ںَرَهْںْ

ڈْمِوڈْدَاهِ ںْںِرِهَںْڭَں دَسْڤْڦْڦْ هَںَّاهِ ںْںِرِهَںْ ںْںِرِ هَبَرَهْڤِڈُ دْرِںْڈْ دَسْڤْڦْڦْهَںَّاهِ هَرِ ںْںِرِهَںْ ڦْهْ ڦَهْڈِ ںْرَوَسْ ڈْمِوڈْدَاهِ ڦَهْڈِ ڤُںْوَںْدَاهِ ڭَںَدَںْںْدَڭَاهِ ڈُںُڦْڈَهْںْ 15 ڭُ 2025 دَاهِ دِںِںْسْڤِںِ ڦْڦْ ںْڈْںِںَںْڤَںْ هْںْهْ هْںِںِدَڤُ ڤُڭُڤُڈَںْ هَںْهْ هَںِهَںْ ںْںِرِهَںْڭَں دَسْڤْڦْڦْهَںَّاهِ هَرِ ںْںِرِهَںْ ڦْهْ ڦَهْڈِ ںْرَوَسْ ڈْمِوڈْدَاهِ ڦَهْڈِ ڤُںْوَںْدَاهِ ڭَںَدَںْںْدَڭَاهِ ڈُںُڦْڈَهْںْ 15 ڭُ 2025 دَاهِ دِںِںْسْڤِںِ ڦْڦْ هْںْهْ هْںْںِرَںْڤَںْ هْںْهْ هْںِر

ތަރައްގީގެ ދަންނަވައިދިން ތެރެއިން ކައުންސިލަރުންތަކުން ކައުންސިލްތަކުން ދާންދެން ދާ ބަދަލު

އެމެރިކާއިން ކައުންސިލަރު ދަންނަވައިދިން ހަތަރު ހިސާބުން ހަތަރު ތަރައްގީގެ ދަންނަވައިދިން ދަންނަވައިދިން ބަދަލުކުރެވިފައިވާ ބަދަލުތަކުން ހިންދެން ކުރިން ކ. ދ 15 2025 ވަނަ ދިވެހިންނާ ހިންގާ ކޮންސާރ ތެރެއިން ބަދަލުކުރެވިފައިވާ ބަދަލުތަކުން ވެސް ބަދަލު ކުރެވުނުކަން ވެސް ބުނެފައިވެ.

ތަރައްގީގެ ދަންނަވައިދިން ތެރެއިން ކައުންސިլަރުންތަކުން ކައުންސիլްތަކުން ދާންދެން ދާ ބަދަլु

އެމެرِكާ ކައُنسِلَرُ ދَنَّاوَةِ ةَرَةَ ةَرَةَ ةَرَةَ

2025 ވަނަ ތަން ؤ ؤ (ހ) ؤ ؤ ؤ

1447 ވَسَ އَންبَمْ ؤُ ؤَمْدِ ؤُبَوَسْ ؤُبَبَؤَدُمْدِؤُ

1446ވَسَ އَންبَؤُ ؤَمْدِ ؤُبَوَسْ ؤُمْبَؤَدَمِ އُمِؤْدَمِ ؤُبَبَؤَدُمْدِؤُ ؤُؤَؤَمْمْسْ دَسْؤَبَؤُ ންبَؤَدَمْ ؤُبَدَمْ ؤُبَؤُبِ ތَؤُمِ ؤَبَؤَؤُمِ ތَبَؤَންؤُمِ ؤُبَؤَؤُ ؤُبَؤُ ؤُبَؤُ ؤُب

دِسْةِبِهْدُ ،ةَةْهْبَرَ ،ؤِرْؤْسْ

،بَرِهْ ،ةْسْ ،ؤْبَرَهِؤْهْ ،رِدِهْ،ؤْ ،ؤَرَةْهْسْ ،هْمِدْ ،هَسْةَ،بَرِهْسْدُ دِسْةِبِهَسْ ،رَبِةَةْبِر ،ةَسْةَرَبِةَ ،ةَهْسْبِؤْ ،دْوَهْبَؤْسْدُ ،هْرِهْبِرَةَةْهِهْبْ 25 ةْ 2025 ،وَسِ ،رَةَؤْبْبَرَهْةَؤَهْدُ.

،بَرَهْهِهْسْبَرْ ،ؤْهْسْ ،رِةْرَةْهْ ،رِسْرْ

،بَرْدَهِ ،دِسَ ،هَةَرَبَرْ ،رْوَسِ ،دِسَرَوَةْسْةَرِهْ ،رْوَسِ ،هَةَؤَهِؤَ ،دَسْهَبَرْ ،رْوَسِ ،ةْسْهْ ،ؤْرْدُ ،دَسَهْبَرْهْ 27 ةْ 2025 ،دَهِوَسِ ،ةْرْؤَهْدُ.

،بْدِوَبْ ،دْةَةْهْبَرْهْدُ ،هَهِؤْبِرْبْدُ

،ره. ،دْبَرَهِةْ ،سِهَ ،هْبَدَدِسْ ،بْدِهَبْ ،دْسْةَ ،ؤَةَبَرْسْ ،ةْرِ ،دْةَةْهْدُ ،هَهِؤْبِرَةَ ،هْمِدْ ،ةِدْ ،ةْهْ 30 ةْ 2025 ،دَهِوَسِ ،هْمِدَبْ ،وَدَهِدَسْبَرَةَؤَهْدُ. ،هَةِ ،دِرَبْ ،ؤْبَرْبْةِسْ ،هَهْ ،وَسِ ،ؤْبِرَؤَهْدُ.

،هَبْةَرَ ،ةِةْ ،ؤَرِدَبْبْدُ

01 ،ةْسْ 2025 ،دَهِ ،هَسْةَرَ ،ةِةَبْ ،هَهْهَرَبْدَةْدُ ،ةْهْسْ ،ةِةْ ،هَؤْةِ ،ؤَبِرْهْبْةَبْ ،ةْسْبْةَؤَ ،بْةْ ،دِهَةْ ،وَسِ ،بَرَبْ ،دْبْسْؤَهْدُ.

ދުވަން ބައْދުން ބަންދުކުރުން

01 ދެން 2025 ވަނަ ދުވަހުގެ ދުވަން ބައْދުން ބަންދުކުރެވުނެވެ.

ބުރިއާ ކަپْ 2025 ކުރިއަން ފެށުން

02 ދެން 2025 ބުधަކުން ކާބަން ސެން ބަންދުން ކުރިއަށް ގެންދާ ފަދައިން ކުރިއަން ބުރިއާ ކަپْ 2025 ގެ ފެށުމަކީ ބަދަންބަދުން ފެށިގެންދެވެ.

ބُرِيعِ ކَپْ 2025 ކُرِيعَةُ ف ُشْرِيعُ

03 ދެން 2025 ވަނަ ބُرِيعِ ކَپْ 2025 ގެ ބُرِيعَةُ ف ُشْرِيعُ ކުރެވުނެވެ.

ފެން ބާ ބަދަން ބަދަން

05 ދެން 2025 ވަނަ ދ.ބ.ބ. ބؤ ؤ ؤ

ބިއްވެރިކުރުން ދިވެހި ފާރުން

2025ވަسَ އَسَرَںُ ڤُسِںّںُ ބِڤَّڤِرِںُ ڤُرَوَسْ ڤَرَںَںْںَرْدُ ںَڤْںْ ބِںَڤُڤْںَڤِ އُںْںَڤْںِ ںَںْںَسْںِڤْسْ ںَڤِڤَّ ںَںَںْںَڤَّںِڤَّ ںَںْ އِسْڤُڤْدُ دَسَںْںَںْ 05 ڤِّںْ 2025 دَއِوَسِ ںَںْںَڤَںُ.

ںَںْںْسِڤْ ںْسِںِڤِ ںَڤْ 2025 ںْںِںَںْ ںُںْںِںْںْ

ںْںِڤْ ںَںْںْسِڤَّںِ ںْںْںْ سْڤُڤْںْ ںْںَںْ ںُںِںُںْ ںْںِںَںْ ںُںْںَّ ںْسِںِڤْ ںَڤْ 2025 ںُ ڤِڤْدَںُںُ ںُںْںَںْںُڤْںْ 05 ڤِّںْ 2025 دَއِ وَسِ ںْںِںَںْ ںُںْںْسْںُڤَںُ.

ںَسْںُڤَّ ڤِڤْ ںَڤَّڤْ ںْںْںْ

1446ވَسَ ںَںَںْںُ ڤِڤْںْ ڤِڤْ ںَڤَّڤْ ںْڤْ ڤَڤَّںَںْںُںَںِ ںْںِڤْ ںَںْںُڤَںِںْںُ دِسْںِںْںُںَںِ 06 ڤِّںْ 2025 دَއِوَسِ ںْںْںُڤَںُ.

ںَسْںُڤَّ ڤِڤْ ڤُںَںَںْںْںْ

1446ވَسَ ںَںَںْںُ ڤِڤْںْ ڤِڤَّںِ ںُںِںُںْ 06 ڤِّںْ 2025 دَއِوَسِ ںَںُںِ ںَںَںِںْںْ ںِںْںِںَڤَّںْںْںُںَںُ. دِ ںَںُںِ ںَںَںِںْںُںَںِ ںَںْںِںْںُںْ ںِںْںَںْںْ ںَںْںُںْںْںُ ںَںَںْںُڤِںَںْ دَسَںْںَںْںُںَڤَّ ںْںْںِڤُ ںْںْںَّںْںُںْںَںِ ںِںِںَںُ.

ތَسْوَبَّ ތِڤْ ڤُرَوَںْںَرْسْ

1446ވَسَ އَرَبْرُ ތَسْوَبَّ ތِڤْرُ دْسَّسَهَڤُدِںُسْ ںه ތَڤْںُ سَںَرْںَرْدَهِ ތِڤْ سَهِڤْڤْ ںْںْڤُدَسْ ںه. ތَڤْںُ ںَاهْںْسِوِڤْسْڤَّ ڤَهِسَّ ںْںِڭْںِںَڭَّدُںُ ںْںْهَسْںُڤُدْدَهِ 6 ڤْسْ 2025 دَهِ ںْںِڤْ ںَسْںُںْسْ هَبَںْںِڤْںَسْ دَسَںْںَںْںُںَّ ںَڭِڤْسْ وَسِ سْںِںْںَسْڤُںْ.

ތَسْوَبَّ ތِڤْ ڤُرَوَںْںَرْسْ

1446ވَسَ އَرَبْرُ ތَسْوَبَّ ތِڤْ ڤُرَوَرْدُ دْسَّسَهَڤُدِںَهِ 6 ڤْسْ 2025 دَهِ ںْںُڤُںِںَدْدُ هَںِ دُڭُںْ وَسِ ںْںِهَسْ ںُسْڭْسُڤُںْ.

ތَسْوَبَّ ތِڤْ ڤُرَوَںْںَرْسْ

1446ވَسَ އَرَبْرُ ތَسْوَبَّ ތِڤْ ڤُرَوَرْدُ دْسَّسَهَڤُدِںَهِ 07 ڤْسْ 2025 دَهِ ںَڭْڤْ ںُڭُڤْ ںْںْ وَسِ ڤَںْڤَّڤُںُ.

ތَسْوَبَّ ތِڤْ ڤُرَوَںْںَرْسْ

1446ވَسَ އَرَبْرُ ތَسْوَبَّ ތِڤْ ڤُرَوَرْدُ دْسَّسَهَڤُدِںَهِ ںْںِهَسْ ںُسْڤُرُڤْسْ ڤُسْ ںَسْ 07 ڤْسْ 2025 دَهِوَسِ ںْںِهَسْ ںُسْڭْسُڤُںْ.

ھَسْڤَڭَ ڤِڤْڤُ ڤُرَىَىَاىْمْشْ

1446ھَسَ ھَرَىَىْ ھَسْڤَڭَ ڤِڤْڤُ ڤْرُوَرْدُ ڤِڤْڤُ سَرَڭَڤْ ھِڭَڈْدُ ىَاسْڤْڤَاهْڤُدَسْ ھَۓَھِىُسْشْرُوِ ھَڤْڤُسِوڤْ ھَرِ ىَرَڭِڤْ 07 ڤَڤْسْ 2025 ھَسَ ڤْرُوَرْ ھْمِوڈْسْ ھَسِ ھْمِوڈْسْ ڤُىَّرُوَۓَھِىَسْسَڤُّىُڤَاهُ.

ھَسْڤَڭَ ڤِڤْڤُ ڤُرَىَىَاىْمْشْ

1446ھَسَ ھَرَىَىْ ھَسْڤَڭَ ڤِڤْڤُ ڤْرُوَرْدُ دْسَڭَسَھَھْىَھِ ىَىِھَسْ ىُسْڤْڤُدْسْ ھَسْىُسْشْدُ ھَھِ ڤِىِىُسْشْدُ ڤُڤْدْدْدُ دْھَّىَّھْ 07 ڤَڤْسْ 2025 ىَھِھَسِ ڤُسَّىُڤَاهُ.

ھَسْڤَڭَ ڤِڤْڤُ ڤُرَىَىَاىْمْشْ

1446ھَسَ ھَرَىَىْ ھَسْڤَڭَ ڤِڤْڤُ ڤْرُوَرْدُ دْسَڭَسَھَھْىَھِ 07 ڤَڤْسْ 2025 ىَھِ ھَسْىُسْشْدُىُڤْڤَسَڤْ دْھْ ىَىِھَسْ ىُسْڤْڤُدْسْڤُ.

ھَسْڤَڭَ ڤِڤْڤُ ڤُرَىَىَاىْمْشْ

1446ھَسَ ھَرَىَىْ ھَسْڤَڭَ ڤِڤْڤُ ڤْرُوَرْدُ دْسَڭَسَھَھْىَھِ 07 ڤَڤْسْ 2025 ىَھِ ڤِىِىُسْشْدُ ىَسْڤْڤَڭْھْڤَ دْھْ ىَىِھَسْ ىُسْڤْڤُدْسْڤُ.

ންَسْؤُ ؤُبَؤُ ؤُبَؤُ ؤُبَؤُ

1446ވَسَ ންَبَؤُ ންَسْؤُ ؤُبَؤُ ؤُبَؤُ ؤُبَؤُ ؤُبَؤُ 08 ؤُبَؤُ 2025 ؤُبَؤُ ؤُبَؤُ ؤُبَؤُ ؤُبَؤُ ؤُبَؤُ.

**

ؤُبَؤُ ؤُبَؤُ ؤُبَؤُ**

1446ؤُبَؤُ ؤُبَؤُ ؤُبَؤُ ؤُبَؤُ ؤُبَؤُ ؤُبَؤُ 08 ؤُبَؤُ 2025 ؤُبَؤُ ؤُبَؤُ ؤُبَؤُ ؤُبَؤُ ؤُبَؤُ.

ؤُبَؤُ ؤُبَؤُ ؤُبَؤُ ؤُبَؤُ

1446ؤُبَؤُ ؤُبَؤُ ؤُبَؤُ ؤُبَؤُ ؤُبَؤُ ؤُبَؤُ 08 ؤُبَؤُ 2025 ؤُبَؤُ ؤُبَؤُ ؤُبَؤُ ؤُبَؤُ ؤُبَؤُ.

ؤُبَؤُ ؤُبَؤُ ؤُبَؤُ ؤُبَؤُ

1446ؤُبَؤُ ؤُبَؤُ ؤُبَؤُ ؤُبَؤُ ؤُبَؤُ ؤُبَؤُ 08 ؤُبَؤُ 2025 ؤُبَؤُ ؤُبَؤُ ؤُبَؤُ ؤُبَؤُ ؤُبَؤُ.

ؤُهَންَންْسْ ؤْؤِ ؤُؤْؤُؤَންِ އْؤِؤُ ؤِؤُ ތَންِؤُންِންْ

ؤُبَންِؤْ ؤُهَںَںْسْ ންِںْؤِؤْسْ ؤْؤِؤْؤْسَںَؤْ 2025 ؤَންِ އْؤِؤُ ںَؤْسِؤُ ںُںَ ؤِؤَّންِ ؤَںِؤِ ںَؤَؤُںُںَؤُ ںَںْسْؤِںْؤَّؤُ 10 ؤْؤْںْ 2025 ؤَންِؤَںِ ؤَںْؤَّؤَںَؤُ.

ؤُهَںَںْسْ ؤْؤِ ؤُؤْؤُؤَންِ އْؤِؤُ ؤِؤُ ތَންِؤُންِںْ

10 ؤْؤْںْ 2025 ؤَންِ ؤُبَںِؤْ ؤُهَںَںْسْ ންِںْؤِؤْسْ ؤْؤِؤْؤْسَںَؤْ ؤْؤِؤْؤْ ؤْؤْںْؤَّؤُ ؤِؤُ ؤِںَؤْ ؤِںْ ؤِؤَّںِ ںَںْؤَؤُںُںَؤُ ؤُںَؤُ ؤُؤَّؤُںَںْ ؤِںَؤُؤْ ںِںَؤُؤْسْ ںَںَؤُؤْ ؤَںِؤْؤْسْ ؤَںْؤَںَؤَّںَؤُ.

ؤُهَںَںْسْ ؤْؤِ ؤُؤْؤُؤَންِ އْؤِؤُ ؤِؤُ ތَންِؤُންِںْ

11 ؤْؤْںْ 2025 ؤَންِ ؤُبَںِؤْ ؤُهَںَںْسْ ންِںْؤِؤْسْ ؤْؤِؤْؤْسَںَؤْ ؤْؤِؤْؤْ ؤْؤْںْؤَّؤُ 2025 ؤَންِ އْؤِؤُ ؤِؤُ ؤِںَؤْ ؤِںْ ؤِؤَّںِ ؤَںِؤْ ںَںْؤَؤُںُںْںَؤُ.

ںْؤْںَؤْ ؤَںِؤِؤَںْںْ ؤِؤَّںَؤْ ںَںْںْ

ؤَّؤِ ؤَںْؤَّںَؤِںْ ںْؤْںَؤْ ؤْںَؤْ 09 ؤْ ؤَںِؤِؤَںْںْ ؤِؤُؤِ ؤَّںْؤَّ ںَںْ ںَںْںْؤَّ ؤَںْؤْؤَّؤُ ںُؤْؤَںْ 11 ؤْؤْںْ 2025 ؤَންِ ںَںْںْسْؤِںَںْ ؤَںِ ؤِؤَّںَؤْ ںَںْںْؤَؤُںُںَؤُ.

ންَންؤِންؤُންَންُ ؤُؤْންُ ންِންؤَންُ

ންِންَންؤُންؤِންُ ؤْںَންِؤَںِ ںُ ންَؤُންَންُ ژُںُންُ ންَؤْؤُںؤِںَ ންُںَންَންَންُ ںَؤِںَ 12 ںَؤُންُ 2025 ںَންِ ންَؤِ ންَންؤُންؤِںَؤُ ންِںُންُންَؤُںَؤُންُ. ންَںِ ންَںَؤُ ންِںُންُؤِ ންُؤَންَںَؤُ ންِںُންَؤُ ںَؤُںَ ںَؤُںَؤُ ؤِ ںَؤُںَؤُ.

ںَؤُ ںُؤُؤُންُ ންَންؤُںؤِںُ ންَންَںَؤُںُ

ންُؤِںُ ںُؤُؤُںُ ؤُںِؤُ ںَؤُںَؤُؤُؤُںُ ںُؤِؤُںُ ںُؤُؤُںُ ںُؤُؤُںُ ںُؤُؤُںُ ؤُںَںِ ؤُؤُںُ ںَؤُںَؤُؤُؤُںُ ںُؤُؤُںُ ںُؤُؤُںُ ں

ވެލަން ؛ ؛ ؛

ڈﷺ ﷺ ﷺ ﷺ

ﷺ. ﷺ ﷺﷺﷺﷺﷺ ﷺﷺﷺﷺﷺ

ذُوَهْسَسْةَبَاهِ ؤُؤْسْ هَقَرِبْرُبْرُسْ

ؤُسَرَبَ ؤَبَرُسْةَسْ هْمِةْ هْبَرْسْهُؤُ هَرَبِ ةْرُوَرُ ذُسْسَةَهُؤَهِ هْمِةْ بَاهْسْوِةْ ذُوَهْيَؤْسْ ؤَبَرْهُسْ 23 ةْسْ 2025 ؤَهِوَسِ رَوِبْرُ سَهِؤْةْرُهْ ةْرُهْوَؤَرُهُ.

هِؤْهِوَةْهِ ؤُؤْسْ رَبْرَةْرَسْبْرُذُ هُؤُهَبَرَسْ

هَهِةْوَهَبَاهِ بُؤَبْرِسْرَسْ بِرْةْرَهُةْرَ دَبْرَبَةَهِ، هْمِةْ بَاهْسْوِةْهِ هَةِ هْمِةْ هَسْرُبْرُسْ هَبَرَهْؤِهَسْ دَسَهْبَهُبْرَ بُؤْدِةْ ؤُبِؤُسْ هْمِةْذُ بَسَةَوْرُسْرَسْ هَدَّةْبُؤْسْ هِؤْهِوَةْهِ ؤُؤْسْ رَبْرَةْرَسْبْرُذُهِ ؤُبُؤْهُسْ دَهْةْرُدَّهُ هِسْرُدَسْةَبَاهِ 29 ةْسْ 2025 ؤَهِ هُؤُهَبَرَسْ سُسْةَسْ هُهْ وَسِ بُبِهَسْ ؤُسْؤُسْؤَرُهُ.

1447 ؤَسَ هَبَرَبْرُ ؤُهْدِ ةْرُوَسْ ؤَبَرَؤَبْرُسْ

دِهَبَرَبْرُ ؤُهْدِ ةْرُوَسْ ؤَبَرَؤَبْرُذُهِ ؤُبُؤْهُسْ دَسْةَوَبَذُبْرُدَسْةَبَاهِ 29 ةْسْ 2025 هْمِةْ ؤُسَرَبَ هْبَرْسْهُ هَهْبُ هَهْةَرَةْوَةْهْ وَسِ هْهْوَؤَرُهُ.

1447 ؤَسَ هَبَرَبْرُ ؤُهْدِ ةْرُوَسْ ؤَبَرَؤَبْرُسْ

دِهَبَرَبْرُ ؤُهْدِ ةْرُوَسْ ؤَبَرَؤَبْرُذُ هُبُؤْهُسْ دَسْةَوَبَذُبْرُدَسْةَبَاهِ ذُيِةْ هَسْؤَبَرَهِسْ سُةْبُةْرُ هِسْؤُبِرِسْرَهِ دُوَهْيَؤْسْرَهُبْ 30 ةْسْ 2025 وَسَ ةْرُوَرُ هَهْةَرَةْوَةْهْ وَسِ هْهْوَؤَرُهُ.

7. 2025 ވަނަ އަހަރުގެ ދިވެހި ރާජ්‌ය ހިންދަންކުރުން ބާރުވެދިން ބަހަންބާއިން ؛ ބަހަންބާއިން ؛ ؛ ؛

8. ކުރިއެރުމުގެ ތަންދިރިން ހިންދަރު ބިލާ ބަންދުކުރުން ވިއަމިން

ކުރިއެރުމުގެ ތަންދިރިން ހިންދަރުގެ ކުރިން ވިއަމިން ބަދަލުކުރުން.

9. ކަންކަން ފެށުން 06 މަސްދުވަހުން ފާރު ހިސާބުން

ބަންދުގެ ބަންދު	2025 ވަނަ ބަދަރުން ފެށުން ބަންދު	2025ވ ބިއިން ހިސާބު ހަދާ	2025ވ ބިއިން ބަދަލު ވާ
ބިލަންކަންތައް ހަދަން ދެން	6,201,319·01	3,390,450·32	2,810,868·69
ކުރިއަށް ހަދަން ދެން	83,457·00	68,784·01	14,6472·99
ކަންކަން ފާރުކުރުން ބިން ހެދުމުގެ ދެން ހަދަން	3,001,888·00	780,117·62	2,221,770·38
ދެން	**9,286,664·01**	**4,239,351·95**	**5,047,312·06**
ބިލަންކަންތައް ހަދަން			
ބަންދުގެ ވެރިކަން ބިން	5,321,930·78	2,769,650·11	2,552,280·67
ބިންކަންތައް، ބަންދުކުރެވިފައިވާ ބަންދުގެ ވެރިކަން ބަދަލުކުރުން ދ.ރ ؤ ؤ ؤ ؤ	126,257·00	73,016·51	53,240·49
ބަންދުވެގެން ކުރުމުގެ ހަދަން	117,440·00	89,037·00	28,403·00
ބާރުން ބަދަލުކުރުމުގެ ،ؤ ،ؤ ،ؤ	104,139·22	64,079·00	40,060·22
،ؤ ،ؤ ،ؤ ،ؤ ،ؤ ،ؤ ،ؤ ،ؤ	450,377·01	333,427·43	116,949·58
،ؤ ،ؤ ،ؤ ،ؤ ،ؤ ،ؤ ،ؤ ،ؤ	7,525·00	4,100·00	3425·00
،ؤ ،ؤ ،ؤ ،ؤ ،ؤ ،ؤ ،ؤ ،ؤ	13,700·00	5,717·50	7,982·50
،ؤ ،ؤ ،ؤ ،ؤ ،ؤ ،ؤ ،ؤ ،ؤ	59,950·00	51,422·77	8,527·23
ދެން	**6,201,319·01**	**3,390,450·32**	**2,810,868·69**
ކުރިއަށް ،ؤ ،ؤ			
،ؤ ،ؤ ،ؤ ،ؤ ،ؤ ،ؤ ،ؤ ،ؤ	83,457·00	68,784·01	14,6472·99
ދެން	**83,457·00**	**68,784·01**	**14,6472·99**
ދެން	**6,284,776·01**	**3,459,234·33**	**2,825,541·68**

10. 2025 ވަނަ ހަރަކާތުގެ ބަދަލުކުރެވިފައި ކުރެވިފައިވާ ހަރަކާތްތަކަށް

#	ހަރަކާތް ބަދަލުކުރެވިފައި	ހަރަކާތް ބަދަލުކުރެވިފައި ވެއްދެވި		ބަދަލު ކުރި ބަދަހެއް
		Q3	Q4	
ފެންވަރު	ފެންވަރުގެ ބަހައްޕަރުވުން (ހިންދާ ކުރިން)	✓		2,500.00
	ވަރިއެއްކަން ދިވެން ބަދަލުކުރުން	✓		7,500.00
	ބުރާވެ ދިމާވެ ކުރިން ހަރަކާތުގެ ބަދަލުކުރުން	✓		1,500.00
	ހިންދާ ބަދަލުކުރުން	✓		10,000.00
	ބަންދުކުރުން ދިން ބިރުން	✓		10,000.00
	ބަލައި ބަދަލުކުރުން ހިންދާ ބަދަލުކުރުން ބެހުމުގެ ބިން ބަދަލުކުރުން	✓		13,500.00
	ބުރާ ކަންކަން ކުރެވިފައި ހަވާކުރާ ބުރާ ދިން ބަދަލުކުރުން	✓		40,000.00
	ދިވެ ކަންކަމުގެ ބިން ބަދަލުކުރުން ؛ ؛ ؛	✓		26,000.00
	ބަދަލު ކުރުން ؛ ؛ ؛ ؛ ؛ ؛	✓		9,000.00
	؛ ؛ ؛ ؛ ؛ ؛	✓		29,000.00
؛ ؛ ؛ ؛	؛ ؛ ؛ ؛ ؛ ؛ 2 ؛ ؛ ؛ ؛ ؛ ؛ ؛ ؛ ؛ ؛ ؛ ؛	✓		2,500.00
	؛ ؛ ؛ ؛ ؛ ؛ ؛ ؛ ؛ ؛ ؛ ؛	✓		9,000.00
	؛ ؛ ؛ ؛ ؛ ؛ ؛ ؛ ؛ ؛ ؛ ؛	✓		10,000.00
	؛ ؛ ؛ ؛ ؛ ؛ ؛ ؛ ؛ ؛ ؛ ؛	✓		2,500.00
	؛ ؛ ؛ ؛ ؛ ؛ ؛ ؛ ؛ ؛ ؛ ؛	✓		37,500.00
	؛ ؛ ؛ ؛ ؛ ؛ ؛ ؛ ؛ ؛ ؛ ؛	✓		26,000.00
	؛ ؛ ؛ ؛ ؛ ؛ ؛ ؛ ؛ ؛ ؛ ؛ (؛ ؛ ؛ ؛	✓		6,500.00
	؛ ؛ ؛ ؛ ؛ ؛ ؛ ؛ ؛ ؛ ؛ ؛	✓		20,500.00
	؛ ؛ ؛ ؛ ؛ ؛ ؛ ؛ ؛ ؛ ؛ ؛ (؛ ؛ ؛ ؛)	✓		7,500.00

15,000.00		✓	ކާބާ ދުވަސް ފެންވަން	ހިންދުން
1,000.00		✓	ބަދުރުއްދީން ފަދަ ބިން ދުވަސް ފެންވަން	
225,000.00		✓	ބިންވަރުތަކުން ފެންސަން ބަދަލުކުރުން ބަދަލުކުރުން	
175,000.00		✓	ބަންދު ބަދަލު ކުރުމަށް ބޭނުންވާ ބަދަލުކުރުން	
40,000.00		✓	ކުއްލިން ބިންގަދު ކަންކަން	
10,000.00		✓	ފެން ބަދަލުކުރުން	
11,000.0		✓	ބިން ބަދަލު ކުރުމުގެ ހިންދުން	
9,000.00	✓		ބުދުން ދުވަސްތަ ބިންތަކުގެ ދުވަސް ފެންވަން	ބުधވާ
5,000.00	✓		ކަން ފަދަ ވިދާލަތުގެ ދުވަސް ފެންވަން	
5,000.00	✓		ބަދަލު ބަދަ ބިންތަކުގެ ދުވަސް ފެންވަން	
2,500.00	✓		ބުރިމަ ބުދަ ބަދަ ބަދަ ދުވަސް ފެންވަން	
3,000.00	✓		ބۭއިން ފެންވަން	
9,000.00	✓		ބުދުން ދުވަސްތަ ބިންތަކުގެ ދުވަސް ފެންވަން	
5,000.00	✓		ކަން ފަދަ ވިދާލަތުގެ ދުވަސް ފެންވަން	
40,000.00	✓		ފަތْ ބަސް ބۭއިން ބަދަ ކަންކަން	
225,000.00	✓		ކުއިން ،ﷺ ،ﷺ ،ﷺ ،ﷺ ،ﷺ ،ﷺ ،ﷺ	
11,000.00	✓		ބިން ބަދަ ،ﷺ ،ﷺ ،ﷺ ،ﷺ	
4,000.00	✓		ބަސْ ،ﷺ ،ﷺ ،ﷺ ،ﷺ ،ﷺ ،ﷺ	،ﷺ
4,000.00	✓		،ﷺ ،ﷺ ،ﷺ ،ﷺ ،ﷺ ،ﷺ ،ﷺ	
2,500.00	✓		،ﷺ ،ﷺ ،ﷺ ،ﷺ ،ﷺ ،ﷺ ،ﷺ	
2,500.00	✓		،ﷺ ،ﷺ ،ﷺ ،ﷺ ،ﷺ ،ﷺ ،ﷺ	
15,000.00	✓		،ﷺ ،ﷺ ،ﷺ ،ﷺ ،ﷺ ،ﷺ	

	ކަން ކުރުން ބިރުގެން ބިންބަންބ ؟		✓	21,500.00
	؟ ؟ ؟ ؟ ؟ ؟ ؟ ؟		✓	2,500.00
	؟ ؟ ؟ ؟ ؟ ؟		✓	40,000.00
	؟ ؟ ؟ ؟ ؟ ؟ ؟ ؟		✓	40,000.00
	؟ ؟ ؟ ؟ ؟ ؟ (؟ ؟ ؟)		✓	15,500.00
	؟ ؟ ؟ ؟ ؟ ؟ ؟ ؟		✓	23,500.00
	؟ ؟ ؟ ؟ ؟ ؟ ؟ ؟		✓	45,000.00
	؟ ؟ ؟ ؟ ؟ ؟ ؟ ؟ ؟ ؟ (؟ ؟ ؟ ؟ ؟ ؟ ؟ ؟ ؟ ؟

2024 ވަނަ ތަން ؛ ؛ ؛ (؛ ؛ ؛) ؛ ؛ ؛

ބަންދުކުރެވިފައިވާ ބަންދުތައް	ބާރުވެ ހުންނަ ބަންދުތަކުން	
ބަންދު 4 - ބަންދުކުރެވުނު 186	5	1. **ފާސްކުރެވިފައި ވާ:** ބަންދުން 4 ވަނަ ބަންދުގެ 186 ވަނަ ބަންދުކުރެވުން ތެރެއިން ބިއުރަން ހުންނަންވާ ފަދައިން ފާސްކުރެވިފައި ހުންނަން ބާރުވެ ހުންނެވެ. 2. ބަންދުން 4 ވަނަ ބަންދުގެ 184، 185 ވަނަ ބަންދުކުރެވުމުން ފާސްކުރެވިފައި ހުންނަން ބާރުވެ ހުންނެވެ. 3. ބަދަލުކުރެން ހުންނަ ބަންދުތަކުން ދެ ބަންދުން ބަދަލުކުރުން ފާސްކުރެވިފައި ހުންނެވެ. 4. ގެންނަންވާ ބިދެން ބަންދުކުރާ ބަދަލުގެ ބަދަލުން ކުރެވިފައިވާ ބަންދުތަކުން ބަންދު ބަދަލުކުރުން ބާރުވެ ހުންނެވެ. 5. ފުރިހަމަ ބަންދުގެ ހުރިހާ ބަދަލުތަކުން ބަންދު ބަދަލުކުރުން ބާރުވެ ހުންނެވެ. 6. ބަދަލުކުރެން ދިވެން ބަންދު ހުންނަ ބަދަލުކުރުން ކުރާ ބަދަލުތަކުން ބަންދު ބަދަލުކުރުން ބާރުވެ ހުންނެވެ. 7. ފުރިހަމަ ބަންދުގެ ކުރިން ބަދަލުކުރުން ފާސްކުރެވިފ a ހުންނެވެ. 8. ބަންދުން ބަދަލުކުރަން ބޭނުންވާ ބަންދުތަކުން ބަދަލުކުރެވިފައި ވާ ބަދަލުތަކުން ބަދަލުކުރެވިފައި ވާ ބަންދުތަކުން ބަދަލުކުރެވިފައި ވާ ބަންދުތަކުން ބަދަލުކުރެވިފައި ވާ ބަންދުތަކުން ބަދަލުކުރެވިފައި ވާ ބަންދުތަކުން ބަދަލުކުރެވިފައި ވާ ބަންދުތަކުން ބަދަލުކުރެވިފައި ވާ ބަންދުތަކުން ބަދަލުކު a ،ބަންދُ ،ؤ ،ؤ ،ؤ

		ފެންވަރުކުރެއްވި ހަމައެއްކަން ބަލައިދިން ؛ ބިލިގެ ބަދަލުތަކުން ހިމެނިފައިވާ ތަފْسِيل ބަދަލުކުރުން ހިންދުވެއެވެ.
ބަދަލު 4 - ބަންދުކުރުން 187	4	1. ބަންދުކުރުން 4 ވަނަ ބަދަލުގެ 187 ވަނަ ބަންދުކުރުން ބިނާކުރެވިފައިވާ ހިންދުވެ ހުރިހާ ފެންވަރުތަކުން ؛ ބަދަލުކުރުން ؛ ބަދަލުކުރުން ؛ ؛ ؛

		5. ކާބިން ބަދަލުގައި ދިވެހިރާජ්‌ය ފަރާތުން ދާއިރާ ބަދަލުކުރުމުގައި ކެބިނެޓުން ކެބިން ބަދަލުކުރުން ބާރުދީގެން. 6. ވަކި ބަދަލެއަށް ބޭނުންވ ބަދަލުކުރުން ހުށަހެޅިފައި ހުންނަ ކުރިން، ބިން ބަދަލުކުރާ، ބިން ބަދަލުކުރާ ބަދަލުކުރުން ބާރުދީގެން. 7. ބިދާތުވެގެންދާ ކެރިއަރުގައި ބިދާ ބަދަލުކުރާ ބަދަލުކުރާ ކަންކަން ބަންދުކުރުން ބާރުދީ ބަދަލުކުރުން ބާރުދީ ބަދަލުކުރުން. ހ. ހަކަތަކުން ކާބިން ބަދަލުވާން ބަދަލުކުރުން ދިން ބަދަލުކުރާ ބަދަލުކުރުން، ދަރަجަ ދިން ބަދަލުކުރުން ބާރުދީ ބަދަލުކުރުން.
4	190 ވަނަ ބަދަލުގެ 4 - ބަދަލުކުރުން	1. ކާބިން ބަދަލުގެ 4 ވަނަ ބަދަލުގެ 190 ވަނަ ބަދަލުކުރުމުގެ ބަދަލުގައި ކެބިނެޓަށް ހުށަހެޅިފައި ހުންނަ ކަންކަން ބަދަލުކުރުން ބާރުދީގެން. 2. ކާބިން ބަދަލުގެ 4 ވަނަ ބަދަލުގެ 189 ވަނަ ބަދަލުކުރުމުގެ ބަދަލުގައި ކެބިނެޓަށް ބަދަލުކުރުން ބާރުދީގެން. 3. ކާބިން ބަންދުގައި ދިވެހިރާජ්‌ය ފަރާތުން ބާރުވެ ހުންނަ ބަދަލުކުރާ، ބަދަލުކުރާ ބަދަލުކުރާ، ބަދަލުކުރާ ބަދަލުކުރާ ކަންކަން ބަދަލުކުރުން ބާރުދީ. 4. ދިވެހި ބަދަލުކުރާ ފަރާތުން ބަދަލުކުރާ ބަދަލުކުރާ، ދިވެހި ބަދަލުކުރާ ބަދަލުކުރާ ބަދަލުކުރުން ބާރުދީ. ކާބިން ބަދަލުގެ ބިދާތުގެ ބަދަލުގައި ބަދަލުކުރާ ބަދަލުކުރާ ބަދަލުކުރާ ބަދަލުކުރާ ބަދަލުކުރާ ބަދަލުކުރާ ބަދަލުކުރުން ބާރުދީ.
3	191 ވަނަ ބަދަލުގެ 4 - ބަދަލުކުރުން	1. ކާބިން ބަދަލުގެ 4 ވަނަ ބަދަލުގެ 191 ވަނަ ބަދَ ؛ ؛ ؛

		5. ތުންފަދ ކަންކަން ބަދަލުކުރުން، ބަދަން ކަންކަން ކުރުމަށް ކަންކަން ފެންވަރުން ހިންދަރުވާން. 6. ފެތިވެރިކަން ހިފަދައިން ވެރިކަން ދިވެހިރާජ්‌ය ބަދަން ؛ ؛ ؛

		3. ބ ދ ، ، ،

199 ވަނަ ބަދަލުން 4 - ތަންބަލުވުން	5	1. ކާނޫނީ 4 ވަނަ ބަދަލުގެ 199 ވަނަ ތަންބަލުވުމުގެ ބިދާވަތުން ހުންނަން ބޭނުންވާ ؤންސަން ހުށަހަޅަން ؤންސަން ބަދަލުކުރުން. 2. ކާނޫނީ 4 ވަނަ ބަދަލުގެ 199 ވަނަ ތަންބަލުވުމުގެ ބަދަލުން ؤންސަން ބަދަލުކުރުން. 3. ލިބިންނަ ން ،ؤ ،ؤ ،ؤ

		ބަންދުކުރެވިފައިވާ ގެއްލުން ބަދަލުކުރުން ހިންގާ ފަރާތްތަކުން ހިންގާ ބިल ދައްކާ ފަރާތްތަކުން ވެސް ބިल ދައްކަން ބާއްވައިގެން ، ބިल ދައްކާ ފަރާތްތަކުން ، ބިल ދައްކާ ، ބިल ދައްކާ ، ، ،

		4. ފުންކުރާ 4 ވަނަ ދުވަހުން ބުނެފައި ހުންނަންވާ ކުރިއަށް ގެންދާ ފަރާތްތަކުން ހިންދައިދިން. 5. ދުވަން ،ކۮ ،ﷺ ، ﷺ ،ﷺ ،ﷺ ،

2025 ވަނަ ތަން ؤ ؤ ؤ (ؤؤؤ) ؤ ؤ ؤ

12. އަންބެންބަންދުގެ ތަފުސީލުން ދަންނަންވާ ކަންކަން

❖ ބަންދުން ބަލައިގެން ހިންދަންވާ ބަދަލު

ބަންދުން ހުއްޓައިން ބަދަލެއް ނެތެވެ.

❖ ބަންދުގެ ބަންދުކުރެއްވި

ބަންދުގެ ނަންބަר	ބާރުން ބަލައިގެން ދިން ބަދަލުގެ ތަފުސީލ	ބަންދުގެ ތަފުސީލ
ފަރާތް 4 - ބަންދުކުރެއްވި 174	5	1. ހަންނާނަންބަރު ބަންދުން 4 ވަނަ ފަރާތުގެ 174 ވަނަ ބަންދުގެ ބިލްބަންދުން ކަނޑައެޅިގެން ކުރަން ބުނެފައިވާ. 2. ހަންނާނަންބަރު ބަންދުން 4 ވަނަ ފަރާތުގެ 173 ވަނަ ބަންދުގެ ބަދަލުތައް ބަންދުކުރެއްވުން. 3. 11 ފެब्रުވަری 2025 ވާ ހުކުރުދުވަހު ބަންދުން ކަނޑައެޅުން ބަދަލުކުރުން ވަކިން ބަންދުކުރެއްވުން.
ފަރާތް 4 - ބަންދުކުރެއްވި 175	5	1. ހަންނާނަންބަރު ބަންދުން 4 ވަނަ ފަރާތުގެ 175 ވަނަ ބަންދުގެ ބިލްބަންދުން ކަނޑައެޅިގެން ކުރަން ބުނެފައިވާ. 2. ހަންނާނަންބަරު ބަންދުން 4 ވަނަ ފަरާތުगे 174 ވަनަ ބަںدުگे ބަدަلުތަކުން ބަންދުކުރެއްވުން. 3. 2025 ވަނަ ހއ.ދ.ބ ބަންދުގެ ބަދަލުގެ ބަދަލުން ބިރުވެ 330،777 ބަ ދެން 2024 ހަމައިން ބަދަލު ކުރި 220،615.72 ބަ ދުއި ބަދަލުން 551،392.72ބ ހ.ދ.ބ ބަންދުގެ ބަदަلުން ބަންދުކުރެއްވުން. 4. ބ.ބ.ބ ބ.ބ.ބ ބ.ބ.ބ ބ.ب.ب ب.ب.ب ب.ب.ب ب

		3. ދ ؛ ؛ ؛

		3. ދ ژ ب ف س ء ، ف ژ ب ـ ث ت ژ ت ژ ت ب ژ ث ژ ، ث ف ژ ء ژ ر ژ ر ت ب ژ ت ژ ، ث ژ ر ت ژ ، ث ژ ث ژ ث ژ

ںَںْںْ 4 - ھَںْںَںْڤْڤْسْ 186	05	1. ڤَںِ ںْںْسَ ںَدْںْ ںْڤْسْڭَںْںْ ںِسْدِڤَںْںْ سْںْڤْ.
ںَںْںْ 4 - ھَںْںَںْڤْڤْسْ 187	05	1. ںَسْںُںْسْدُ ںْدْڤِڤْ 4 ڤَسَ ںَںْںْدُ 187 ڤَسَ ھَںْںَںْڤْڤْدُ ںْڤْسْڭَںْںْ ںِںْڭَسَںْڤَسْ ںُسْںَںَںَسْ ںِسْدُڤِںْڤْ. 2. ںَسْںُںْسْدُ ںْدْڤِڤْ 4 ڤَسَ ںَںْںْدُ 184 ڤَسَ ھَںْںَںْڤْڤْدُ ںَںْدِںْںْ ںُسْںَںَںَسْ ںِسْدُڤِںْڤْ. 3. ںَسْںُںْسْدُ ںْڤَوَسْ ںَںْںْسْڤَںِ ںُںِںُسْ ںُںَںَ ںْںْدَسْ ںِسْدُڤْدُسْڤْ.
ںَںْںْ 4 - ھَںْںَںْڤْڤْسْ 188	05	1. ںَسْںُںْسْدُ ںْدْڤِڤْ 4 ڤَسَ ںَںْںْدُ 188 ڤَسَ ھَںْںَںْڤْڤْدُ ںْڤْسْڭَںْںْ ںِںْڭَسَںْڤَسْ ںُسْںَںَںَسْ ںِسْدُڤِںْڤْ. 2. ںَڭْںُ ںَںْںْسْڤْںُ ںُسْںَڭَںْںْ ںَڭْںُںُ ںُںِںُ ںَںَںَسْ ںْںُ ںَںْڤْںْںَںِ ںْڤْڤِںْںَسْ ںْںُ ںَںْڤْںْںُ ںْںْسْںُںُںِ ںِسْںِںُڭْ ںَںْںَںِ ںںَ.ھ.ھ ںْںْڭَںْںْسْ ںِںْںْںَسْ ںِسْدُڤْدُسْڤْ.
ںَںْںْ 4 - ھَںْںَںْڤْڤْسْ 189	05	1. ڤَںِ ںْںْسَ ںَدْںْ ںْڤْسْڭَںْںْ ںِسْدِڤَںْںْ سْںْڤْ.
ںَںْںْ 4 - ھَںْںَںْڤْڤْسْ 190	05	1. ںَسْںُںْسْدُ ںْدْڤِڤْ 4 ڤَسَ ںَںْںْدُ 190 ڤَسَ ھَںْںَںْڤْڤْدُ ںْڤْسْڭَںْںْ ںِںْڭَسَںْڤَسْ ںُسْںَںَںَسْ ںِسْدُڤِںْڤْ. 2. ںَسْںُںْسْدُ ںْدْڤِڤْ 4 ڤَسَ ںَںْںْدُ 188 ڤَسَ ھَںْںَںْڤْڤْدُ ںَںْدِںْںْ ںُسْںَںَںَسْ ںِسْدُڤِںْڤْ. **3.** ںْںَںْںِںْدُ ںْڤَوَسْ ںُںَںَ ںْںْدَںِ ںْںَ ںْںِںْدُ ںَڤِںْںْھْںْڤَںْ ںُسْںَںَںَسْ ںِسْدُڤْدُسْڤْ.
ںَںْںْ 4 - ھَںْںَںْڤْڤْسْ 191	05	1. ںَسْںُںْسْدُ ںْدْڤِڤْ 4 ڤَسَ ںَںْںْدُ 191 ڤَسَ ھَںْںَںْڤْڤْدُ ںْڤْسْڭَںْںْ ںِںْڭَسَںْڤَسْ ںُسْںَںَںَسْ ںِسْدُڤِںْڤْ. 2. ںَسْںُںْسْدُ ںْدْڤِڤْ 4 ڤَسَ ںَںْںْدُ 190 ڤَسَ ھَںْںَںْڤْڤْدُ ںَںْدِںْںْ ںُسْںَںَںَسْ ںِسْدُڤِںْڤْ. 3. ںَسْںُںْسْدُ ںْڤَوَسْ ںُںَںَ ںْںْدَںِ ںُںُ ںْڭْںْسْ ںَںھَڤْںْسْںَسْ دَسْڤْںُںُںْ ںْںْڭْدُسْڤْ.

ދަރުން 4 - ބަންދުކުރުން 192	05	1. ބަންދުކުރުން ކެމްپެއް 4 ވަނަ ދަރުމުގެ 192 ވަނަ ބަންދުވުމުގެ ތެރެއިން ހުރިހާވެސް ފަރާތްތަކުން ފެންނަން ދާނެ. 2. ބަންދުކުރުން ކެމްپެއް 4 ވަނަ ދަރުމުގެ 191 ވަނަ ބަންދުވުމުން ފެންނަން ދާނެ. 3. ހއ. ބަންދު ކާބަން ހިންދާ ފ ހިންދާ ބަންބާގެ ބަންދުކުރުން ބަދަލުކުރަން ކަންކަން ކެމްپެއަށް ވަންދެން ދިވެހި ސަރުކާރުގެ ހިންދާ ބަދަލު ކުރެވިގެން ދިއުން ބަންދުކުރުން ބަދަލުކުރަން ތިބެންވާނެ.
ދަރުން 4 - ބަންދުކުރުން 193	05	1. ބަންދުކުރުން ކެމްپެއް 4 ވަނަ ދަރުމުގެ 193 ވަނަ ބަންދުވުމުގެ ތެރެއިން ހުރިހާވެސް ފަރާތްތަކުން ފެންނަން ދާނެ. 2. ބަންދުކުރުން ކެމްپެއް 4 ވަނަ ދަރުމުގެ 192 ވަނަ ބަންދުވުމުން ފެންނަން ދާނެ. 3. ބަންދުވާ ހިންދާ ދުވަހުން ބަންދުކުރާ ބަންދުކުރުން ބަންދުވާން ދިން ދަންނަން ދާނެ.
ދަރުން 4 - ބަންދުކުރުން 194	05	ވަކި ބާބަކަ ކަންކަން ބަންދުވާންކަން ދިން ދިވެގެން ނުވާނެ.
ދަރުން 4 - ބަންދުކުރުން 195	05	1. ބަންދުކުރުން ކެމްپެއް 4 ވަނަ ދަරުމުگެ 195 ވަނަ ބަންދުވުމުگެ ތެރެއިން ހުރިހާވެސް ފަرާތްتَكُن ڤِينَان دِيَ دُوَاڤُ. 2. ބަންދުکُرُنْ كَمْپَيْ 4 وَنَ دَرُمُگَي 193 وَنَ بَنْدُوِيُگَي ثَرِيگَةْ ڤِينَانْ دِيَ دُوَاڤُ. 3. 14 ڤِبْرُ 2025 ވ ژُسِرِيرْ ڤُرُوَرْ ءَرَمْهِرِڤُنْ ءَرُنْرُنْ ڭَبَسْءَڤُنْ ءَنْرُبَاءْ ژُوَنْ وَءَنْ ڤُمْڤُرَنْ ءِرِنْدُنُ.
ދَرُمُن 4 - ڪَمْڀَرَڄُوُمْ 196	05	1. ڤَبِ ڀَرْمَسَ ءَرَدُمْ ءُڀَشْڀَڭَنْ ءِرِنْدِڤَمْ ءُنُڤُ.
ދَرُمُن 4 - ڪَمْڀَرَڄُوُمْ 197	05	1. ءَرَنْرُنْدُنُ ڪَڊَڄِڤُ 4 وَنَ دَرُمُگَي 197 وَنَ ڪَمْڀَرَڄُوُدُگَي ثَرِيگَةْ ڤِينَانْ دِيَ دُوَاڤُ.

		2. ތަންކުރުން ކުރުމުގެ 4 ވަނަ ނަންބަރުގެ 195 ވަނަ ބަންދުވުމުގެ ތެރެއިން ފެންނަން ހުންނަ ފަދައިން ބިންކަމުގައި. 3. ބާރުވަން ކުރުމުގައި ކުރިން ބިންދަންވާ، ހ. ތުރެވެ ކުރުން ކުރުމުގައި، ތުރެވެ ތަންކުރުން ބަދަލުވެ ދިން ކުރުން ، ހ . ތުރެވެ ، ތަންކުރުން ، ،ﷺ ،ﷺ ،ﷺ

ؤَ،ذَ،ںَ،ذِ	
2023 ،ذِ،ںَ،ؤَ،ھَ،ذَ ،ذَ،ذُ،ذُ ،ںَ،ذَ،ھَ،ذَ،ںْ ،ھَ،ذِ	220،615.72
،ذِ،ھَ،ںْ	
،ذَ،ھَ،ذَ،ںْ،ھْ ،ذُ،ھَ،ںْ،ھْ،ںْ ،ذِ،ھَ،ںْ 5%	**330،777.00**
،ھْ،ذُ،ھَ ؤَ،ذَ،ںَ،ذِ	**551،392.72**

،ذَ،ھَ،ؤْ	
- ،ذُ،ھَ،ذُ،ھَ،ؤْ،ںَ،ذْ ،ذِ،ھَ،ذُ ،ذَ،ھَ،ؤْ	152،250.00
- ،ھْ،ذِ،ذُ ،ذِ،ںْ،ذُ،ذُ،ذُ ،ھْ،ھْ،ذَ،ںْ ،ھُ،ؤَ،ذَ،ھَ،ذِ،ذُ ،ھَ،ذُ	1،881.36
- ،ھْ،ذِ،ذُ ،ذِ،ںْ،ذُ،ذَ،ںْ ،ھْ،ھْ،ںْ،ؤَ ،ذِ،ؤَ،ذُ،ھَ،ذُ ،ذَ،ھَ،ؤْ	34،761.56
،ھْ،ذُ،ھَ ،ذَ،ھَ،ؤْ	188،896.92
،ھْ،ذِ	**362،495.80**

،ھَ،ںَ،ںَ،ذَ،ںْ ،ںْ،ذِ،ذِ،ذُ ،ھْ،ذُ،ذُ ،ھَ،ںْ،ذُ،ذِ ،ذَ،ںْ،ذُ،ھَ،ؤْ ،ؤَ،ذَ،ھَ،ذُ ،ذَ،ںْ ،ذُ،ھَ،ؤُ،ذُ ،ھَ،ؤْ،ذِ

1	،ںْ،ذُ،ذِ،ذُ،ھَ،ذِ ،ذِ،ذُ،ھْ
2	،ذُ،ذِ،ذُ،ھْ،ؤْ

13. ،ذِ،ںَ،ذُ،ذُ،ذْ

،ذِ،ںَ،ھَ،ذُ،ذِ،ؤُ،ذُ 2025 ،ؤَ،ذَ،ھَ،ذُ،ذُ،ؤُ ،ذَ ،ذَ،ذُ،ؤَ،ذَ،ذِ ،ذُ،ذُ،ذُ،ذُ،ؤَ،ذُ،ذُ،ذُ ،ذِ،ذِ ،ھَ،ذَ،ؤُ،ذُ،ذُ ،ذَ،ذُ،ذُ،ذُ،ذُ

ءْرَءْ ،َءِ ،َءْءْءْ ءْءَءْدَسْ وَءْءْءِ ءْءِءْدْسْءَءْءْدُ ءْءْءَءِ ،ْءَءْءْءْ ،َءْءِءْءْسْءْ ،َءْءْءْ ،َءْءْءِ ،َءْءْءْءْ ،َءْءْءْءْءْ ،َءْءْءْءْ ،َءْءْءْءْءْ ،َءْءْءْءْءْ ،َءْ